

Ravenna Medical Center



Carta dei servizi



CARTA DEI SERVIZI

Ravenna Medical Center



Ettore Sansavini

Presidente GVM Care & Research

DIREZIONE GENERALE E SANITARIA



Lorenzo Venturini

Presidente



Elisa Farinella

Amministratore delegato



Dott. Antongiulio Muzi

Direttore sanitario

La Carta dei servizi di Ravenna Medical Center
è stata realizzata in ottemperanza al DPCM 19 maggio 1995.

Revisione n° 17 - Aprile 2024

Ravenna Medical Center
Via Le Corbusier, 41-43 - 48124 - Ravenna (RA)
P.Iva 01307490399

Gentile Utente,

con questa Carta dei servizi desideriamo presentarle Ravenna Medical Center e mettere a sua disposizione tutte le informazioni utili per una conoscenza approfondita della struttura, nel segno della trasparenza.

Dai principi guida alle prestazioni offerte, dalle dotazioni tecnologiche alle modalità di accesso, in questo documento esplicitiamo i molteplici aspetti del nostro impegno per coniugare risposte sanitarie d'alto livello con un approccio umano attento alla persona, condividendo la mission di GVM Care & Research.

Obiettivo prioritario è anche coinvolgerla direttamente nella gestione della sua salute, instaurando un dialogo e un confronto costanti, per un servizio in continua evoluzione e sempre più adeguato alle sue esigenze.

La invitiamo quindi a fornirci suggerimenti e segnalazioni che ci permetteranno di migliorare.

Ringraziandola sin d'ora per la preziosa collaborazione, rimaniamo a disposizione per ogni chiarimento.

Lorenzo Venturini
PRESIDENTE

Dott. Antongiulio Muzi
DIRETTORE SANITARIO

INDICE

| | |
|---|-----------|
| GVM CARE & RESEARCH | 5 |
| MISSIONE E PRINCIPI | 6 |
| Missione | 6 |
| Principi | 6 |
| Centralità della persona | 6 |
| Eccellenza delle prestazioni | 7 |
| LA STRUTTURA | 8 |
| L'offerta sanitaria | 8 |
| Sistema qualità | 9 |
| COME ACCEDERE ALLE PRESTAZIONI SANITARIE | 12 |
| Modalità di accesso | 12 |
| Informazioni e prenotazioni | 13 |
| LE ATTIVITÀ SANITARIE | 14 |
| Le attività ambulatoriali | 14 |
| Visite Specialistiche | 14 |
| Attività chirurgica in regime di Day-Surgery | 15 |
| Cardiologia clinica e diagnostica | 16 |
| Diagnostica per immagini | 17 |
| Odontoiatria | 18 |
| Anestesia generale e sedazione cosciente | 19 |
| Fisiokinesiterapia e Riabilitazione funzionale | 20 |
| Prestazioni Ambulatoriali | 21 |
| LE TERME DI CASTROCARO | 22 |
| Le cure termali | 22 |
| Lucia Magnani Health Clinic | 23 |
| Grand Hotel Castrocaro | 23 |

GVM Care & Research

Ravenna Medical Center fa parte di GVM Care & Research - Gruppo Italiano che opera in sanità, ricerca, industria biomedicale, benessere termale e servizi alle imprese, con l'obiettivo di promuovere il benessere e la qualità della vita. Cuore del Gruppo, fondato nel 1973 dal Presidente Ettore Sansavini, è la rete integrata di Ospedali di Alta Specialità, Polispecialistici e Day Surgery con Poliambulatorio privato: un network di strutture e competenze professionali che coinvolge numerose regioni italiane e si estende anche all'estero, in Francia, Polonia, Albania e Ucraina.

Una lunga tradizione ha portato GVM Care & Research ad accreditarsi come partner del Sistema Sanitario Nazionale e come polo d'eccellenza - in particolare per il trattamento delle patologie cardiovascolari - rivolgendo sempre di più la sua attenzione alla dignità del malato, effettuando tecniche diagnostiche e chirurgiche sempre meno invasive e utilizzando protocolli terapeutici personalizzati.

La sua capacità di dare vita ad una rete che funge da "trait d'union" fra diverse strutture, specialità e servizi, consente al Gruppo di porre sempre il cittadino-utente al centro di un percorso di attenzioni, in cui fiducia, qualità dell'assistenza, professionalità e valorizzazione della persona si coniugano in ambienti accoglienti e confortevoli, il tutto sempre al servizio della salute e del benessere.

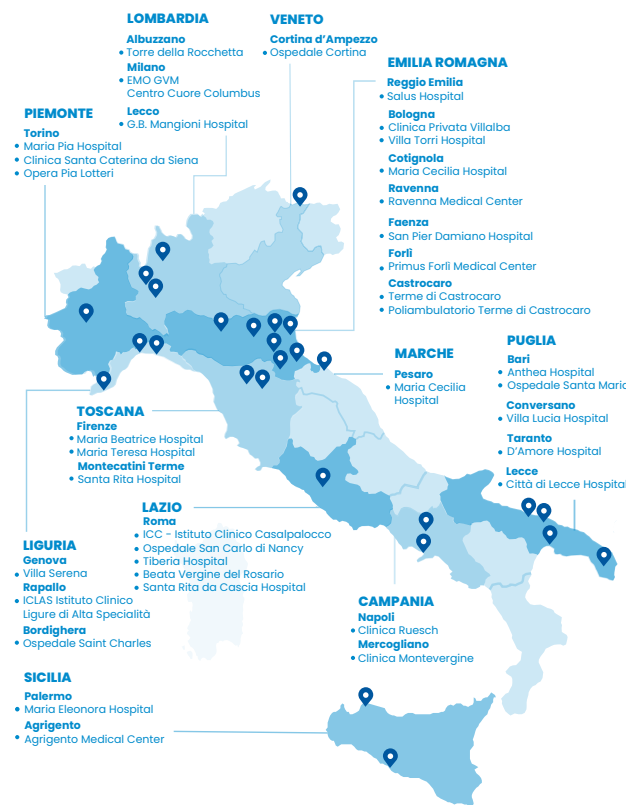

MISSIONE E PRINCIPI

Missione

Il nostro Centro esprime la filosofia del Gruppo che prevede la realizzazione di strutture sanitarie di alta specializzazione e a misura d'uomo, con l'obiettivo di garantire risultati clinici e attenzione per la persona, curando la qualità in ogni dettaglio.



Principi

Centralità della persona

INFORMAZIONE E PARTECIPAZIONE

Riteniamo che l'informazione chiara e corretta sullo stato di salute e sulle terapie proposte consenta all'utente di decidere consapevolmente della propria salute e della qualità di vita. Garantiamo inoltre la partecipazione attiva di ogni ospite promuovendo la possibilità di esprimere opinioni e fornire suggerimenti e osservazioni attraverso l'apposito totem situato all'ingresso.

Tutela e partecipazione dell'utente sono garantite anche dalla possibilità di sporgere reclami su eventuali disservizi, attraverso:

- a) il modulo predisposto che può essere richiesto alla Reception;
- b) lettera in carta semplice inviata alla Direzione Generale o consegnata personalmente;
- c) segnalazione telefonica o mail alla Direzione Generale.

La Direzione Generale provvede a dare risposta alle segnalazioni entro 30 giorni dalla ricevuta.

RISPETTO DELLA PERSONA

Il rispetto della persona si concretizza nell'attenzione alle abitudini di vita e alla privacy, nella riduzione al minimo dei tempi di attesa e delle formalità, nella valorizzazione delle relazioni interpersonali, in particolare quella medico-paziente, e nella cura del comfort per realizzare un ambiente ospitale e familiare.

Eccellenza delle prestazioni

PROFESSIONALITÀ E TECNOLOGIE

Alta professionalità

Il nostro Poliambulatorio si distingue per la specializzazione del personale, un elevato livello professionale che valorizziamo e sosteniamo attraverso periodici corsi di formazione e aggiornamento.

Tecnologie d'avanguardia

Grazie a costanti investimenti e al supporto dell'équipe di ingegneri clinici del GVM Care & Research, la nostra struttura assicura le più avanzate tecnologie diagnostiche e terapeutiche.

LA STRUTTURA

Ravenna Medical Center è stato realizzato secondo i più avanzati criteri in materia di assistenza specialistica ambulatoriale ed ha iniziato l'attività nell'ottobre 1995. Negli anni successivi, grazie a notevoli investimenti tecnologici e strutturali, il Poliambulatorio si è evoluto fino a diventare, a fine 2000, uno dei primi centri attrezzati di chirurgia di giorno. Il Centro è stato uno dei primi in Italia ad individuare nel day-surgery un modello organizzativo "vincente", in grado di incontrare le esigenze di una larga parte dei clienti: ridotta permanenza in struttura, limitazione degli accessi, gestione personalizzata dell'utente. La struttura è completamente priva di barriere architettoniche.

L'offerta sanitaria

Ravenna Medical Center offre prestazioni in regime di **ricovero giornaliero e ambulatoriali** relative a diverse specialità sanitarie.

In particolare, la struttura ospita:

- **11 studi medici** attrezzati per le diverse attività specialistiche
- **Sala radiologica** per radiologia tradizionale digitale (apparato osteo-articolare), **Risonanza Magnetica S-Scan aperta e TC Cone Beam**
- **3 studi di diagnostica** dotati di **ecografi di ultima generazione e cicloergometro per prova da sforzo**
- **Servizio di Odontoiatria**, attrezzato con diagnostica radiologica digitale (Rx Endorale)
- **Centro di Fisiokinesiterapia e riabilitazione**, con palestra completa delle più moderne attrezzature per il trattamento delle patologie muscoloscheletriche e per il recupero funzionale post-traumatico e post-chirurgico, spogliatoi, bagni e docce
- **Sala operatoria per interventi chirurgici in regime di Day-Surgery (Chirurgia di giorno)**, con aree dedicate pre e post-chirurgiche
- **2 posti letto** in un ambiente riservato per il recupero della persona operata.

Ravenna Medical Center opera inoltre in stretta collaborazione con le altre strutture del Gruppo in Emilia-Romagna: su richiesta degli utenti, può fornire informazioni ed effettuare prenotazioni per indagini diagnostiche e trattamenti terapeutici da svolgersi presso Maria Cecilia Hospital (Cotignola), San Pier Damiano Hospital (Faenza), Primus Forlì Medical Center (Ravenna), Salus Hospital, Clinica Privata Villalba, Villa Torri Hospital e Terme di Castrocaro.

La rete delle strutture dell'Emilia-Romagna garantisce così un'offerta sanitaria completa e integrata, mettendo in comune tecnologie e know-how per dare continuità al percorso assistenziale.

Sistema qualità

Ravenna Medical Center pone la persona al centro del proprio operato e considera la qualità elemento determinante di tutta l'attività. Per questo ha sviluppato il Sistema di Gestione della Qualità che ha ottenuto la Certificazione secondo norma **UNI EN ISO 9001-2015**.

SICUREZZA E TUTELA

All'interno del Sistema Qualità sono integrate anche le procedure elaborate per gestire la sicurezza in azienda.

- **Sicurezza e tutela del corretto trattamento dei dati personali** (tutela della privacy):
 - all'utente viene resa disponibile l'informativa e viene richiesto il consenso al trattamento dei dati personali;
 - non vengono fornite telefonicamente informazioni cliniche sugli utenti;
 - copia della documentazione sanitaria viene rilasciata solo personalmente all'utente o ad un referente delegato munito di delega compilata e firmata.
- **Sicurezza e tutela degli utenti e dei visitatori** mediante dotazioni impiantistico-strutturali, periodiche esercitazioni e simulazioni di evacuazione antincendio.
- **Sicurezza e tutela dei lavoratori**, in conformità al D.Lgs. 81/2008 e successive modifiche, tramite l'elaborazione del documento di valutazione dei rischi e l'adozione delle misure di prevenzione e protezione previste.
- **Sicurezza e tutela della salute pubblica e dell'ambiente**, in conformità alle norme europee in merito al riciclo e allo smaltimento dei rifiuti.

STANDARD DI QUALITÀ

Ravenna Medical Center assicura i seguenti standard di qualità specifici.

INFORMAZIONE CORRETTA E CHIARA

| Indicatori di qualità | Standard di qualità |
|--|---|
| ACCOGLIENZA ALL'INGRESSO | Tutti gli utenti sono accolti da personale specificatamente preparato |
| DOCUMENTAZIONE SUI SERVIZI | Alla reception è in distribuzione la Carta dei servizi insieme ad altri depliant informativi |
| CONSENSO INFORMATO ALLA PRESTAZIONE | Prima di ogni prestazione diagnostica e/o operativa, viene data all'utente dettagliata informazione e viene raccolto il suo consenso scritto e firmato |
| IDENTIFICAZIONE DEGLI OPERATORI | Ogni operatore sanitario è identificato con nome, cognome e funzione |
| DOCUMENTAZIONE PER IL MEDICO CURANTE | Ad ogni utente viene consegnato il referto scritto a firma del medico specialista, indirizzato al medico curante e contenente informazioni sui trattamenti applicati all'utente |
| ANALISI DEL GRADO DI SODDISFAZIONE DELL'UTENTE PER IL SERVIZIO OTTENUTO | È a disposizione per ogni utente un totem per la verifica della soddisfazione e/o raccolta di suggerimenti, osservazioni, ecc. |

RISPETTO DEL TEMPO DELLA PERSONA

| Indicatori di qualità | Standard di qualità |
|--|--|
| ORARI DI APERTURA | dal lunedì al venerdì 8.00 - 20.00 sabato 8.00 - 14.00 |
| NUMERO MEDIO DI GIORNI TRA LA PRENOTAZIONE E LA PRESTAZIONE DI VISITA SPECIALISTICA | 0-2 giorni N.B.: parametro non applicabile in caso di richiesta nominale del medico |
| NUMERO MEDIO DI GIORNI TRA LA PRENOTAZIONE E L'ESECUZIONE DI ESAME DIAGNOSTICO | 0-2 giorni N.B.: la data per il ritiro dei referti verrà comunicata al momento della prenotazione e/o esecuzione della prestazione. Per la consegna dei referti, è presente tutti i pomeriggi un medico radiologo. Il referto verrà poi caricato sul Fascicolo Sanitario Elettronico. |
| NUMERO MEDIO DI GIORNI TRA LA PRENOTAZIONE E L'INIZIO DEI TRATTAMENTI RIABILITATIVI | 0-7 giorni |
| NUMERO MEDIO DI GIORNI TRA LA PRENOTAZIONE E L'ESECUZIONE DELLA PRESTAZIONE ODONTOIATRICA | 0-3 giorni |

RISPETTO DELLA DIGNITÀ DELLA PERSONA

| Indicatori di qualità | Standard di qualità |
|--|---|
| FREQUENZA DELLA PULIZIA DEGLI AMBULATORI E DEI SERVIZI IGIENICI | 1 volta al giorno (e all'occorrenza) |
| RISERVATEZZA DEI DATI PERSONALI E CLINICI | Tutti i dati vengono trattati nel rispetto delle vigenti disposizioni in materia di riservatezza (tutela della privacy) |

PROFESSIONALITÀ E TECNOLOGIE

| Indicatori di qualità | Standard di qualità |
|---|--|
| DOTAZIONE E QUALIFICA DEL PERSONALE MEDICO, INFERMIERISTICO E TECNICO PER L'ATTIVITÀ POLIAMBULATORIALE | Conformità ai requisiti previsti dagli standard della Regione Emilia-Romagna |
| TECNOLOGIE | Tutta la strumentazione è a norma e vengono eseguite periodiche revisioni e manutenzioni |

LA PARTECIPAZIONE DI UTENTI E VISITATORI AL COMFORT DELLA STRUTTURA

Chi accede a Ravenna Medical Center è invitato a:

- avere un comportamento rispettoso e corretto nei confronti di tutti i presenti;
- avere riguardo degli ambienti, delle attrezzature e degli arredi;
- evitare di arrecare disturbo alle altre persone presenti.

COME ACCEDERE ALLE PRESTAZIONI SANITARIE

Modalità di accesso

Ravenna Medical Center offre prestazioni in **regime di ricovero giornaliero e ambulatoriali** relative a diverse specialità sanitarie.

Per accedere al Centro di Fisiokinesiterapia, alle prestazioni di Diagnostica e per accedere tramite Fondi sanitari integrativi, Assicurazioni sanitarie, Enti e Casse Mutue è necessaria la prescrizione del medico di medicina generale o medico specialista. Per le altre prestazioni fornite non è necessaria alcuna richiesta medica.

Si può accedere alle prestazioni sanitarie erogate nelle seguenti **modalità**:

- **a pagamento**: la prestazione viene fatturata direttamente all'utente e le fatture sono detraibili dalla denuncia dei redditi, vengono inviate direttamente all'Agenzia delle Entrate attraverso il 730 online;
- **in convenzione con Assicurazioni, Enti e Mutue**: la prestazione viene fatturata direttamente all'utente (Convenzione indiretta) o all'Ente convenzionato (Convenzione diretta) in base agli accordi in essere con Ravenna Medical Center.
- **Convenzione indiretta**: l'utente paga le prestazioni effettuate sulla base di un tariffario concordato tra l'Ente e la Struttura sanitaria.
- **Convenzione diretta**: le prestazioni effettuate vengono saldate dall'Ente convenzionato sulla base di un tariffario concordato tra la Struttura e L'Ente stesso. Nessun onere è a carico dell'assistito salvo eventuale franchigia prevista dal contratto. L'assistito deve contattare la centrale operativa della propria assicurazione per chiedere l'autorizzazione alla prestazione.

L'elenco aggiornato delle Assicurazioni, Associazioni, Enti e Mutue con i quali Ravenna Medical Center è convenzionato e i relativi accordi sono disponibili presso la reception e sul sito www.assicurazionisanitarie.it

A seguito di un accordo sottoscritto con le varie AUSL, i medici ospedalieri in regime di "intramoenia" possono esercitare l'attività specialistica ambulatoriale e chirurgica in libera professione presso Ravenna Medical Center.

Si precisa che le attività in regime di intramoenia non possono beneficiare delle riduzioni tariffarie e degli accordi in essere con Compagnie Assicurative, Casse Mutua Integrative, Associazioni di Categoria.

Informazioni e prenotazioni

La **prenotazione** può essere effettuata di persona, al telefono o tramite mail; è inoltre attivo un servizio di prenotazione tramite l'app My GVM (per i servizi non prenotabili tramite l'app, vi invitiamo ad utilizzare il form contatti presente sul sito web www.gvmnet.it dedicato a Ravenna Medical Center).

La **data di ritiro dei referti** viene comunicata in fase di prenotazione e/o durante le prestazioni diagnostiche.

RECEPTION

Tel: 0544 407077

Orari: dal lunedì al venerdì 8.00 alle 20.00

sabato 8.00 - 14.00

amministrazione-rmc@gvmnet.it

assicurati-rmc@gvmnet.it



LE ATTIVITÀ SANITARIE

Le Attività Ambulatoriali

Visite Specialistiche

L'attività di visita specialistica ambulatoriale, svolta da medici di provata esperienza e professionalità, comprende tutte le specialità di seguito elencate.

- Allergologia
- Anestesiologia e Analgesia
- Cardiochirurgia
- Cardiologia
- Chirurgia generale
- Chirurgia oro-maxillo-facciale
- Chirurgia pediatrica
- Chirurgia plastica e ricostruttiva
- Chirurgia toracica
- Chirurgia vascolare
- Dermatologia
- Diabetologia
- Diagnostica per immagini
- Dietologia
- Ematologia
- Endocrinologia
- Fisiokinesiterapia e Riabilitazione funzionale
- Gastroenterologia ed Endoscopia digestiva
- Medicina del lavoro
- Medicina dello sport
- Medicina interna e omeopatica
- Medicina legale e delle assicurazioni
- Nefrologia
- Neurochirurgia
- Neurologia
- Oculistica
- Odontoiatria
- Ortopedia e Traumatologia
- Ostetricia e Ginecologia
- Otorinolaringoiatria - Audiologia
- Pediatria
- Pneumologia
- Psichiatria
- Psicologia
- Reumatologia
- Urologia



Attività chirurgica in regime di Day-Surgery

Il progresso delle **tecniche chirurgiche sempre meno invasive**, insieme alla disponibilità di **farmaci analgesici di ultima generazione**, ha consentito un notevole **ampliamento degli interventi chirurgici realizzabili in regime di ricovero diurno**.

Questa modalità operativa consente di ridurre l'impegno di tempo dell'utente evitando i disagi del ricovero notturno con un rapido decorso postoperatorio ed una ripresa ottimale della normale attività.

Ravenna Medical Center offre la più avanzata **assistenza prima, durante e dopo l'intervento**. L'attività è organizzata come segue:

- selezione mirata degli assistiti a garanzia dei risultati clinici;
- presenza costante di un medico;
- possibilità di ricovero diurno in ambiente attrezzato (con eventuale presenza di un accompagnatore);
- dimissione controllata
- reperibilità telefonica del chirurgo operatore.

Ravenna Medical Center costituisce un punto di riferimento anche dopo la procedura chirurgica per tutti gli ulteriori controlli e medicazioni fino alla completa guarigione, tra cui anche il trattamento di eventuali complicanze, per le quali sono predisposti specifici protocolli assistenziali.

I nostri principali campi di intervento sono:

- Chirurgia generale
- Chirurgia orale e maxillo-facciale
- Chirurgia ortopedica
- Chirurgia otorinolaringoiatrica
- Chirurgia plastica e ricostruttiva (estetica)
- Chirurgia urologica
- Chirurgia vascolare
- Dermatologia
- Neurochirurgia

La struttura garantisce all'utente la libera scelta del chirurgo nell'ambito degli Specialisti che vi operano.

Cardiologia clinica e diagnostica

Il Servizio offre la possibilità di integrare in un'unica soluzione la visita cardiologica con una gamma completa di prestazioni diagnostiche.

La dotazione tecnologica del Centro consente infatti di eseguire direttamente esami di diagnostica cardiologica strumentale e per immagini: elettrocardiogramma, ecocardiografia, prove da sforzo, diagnostica cardiovascolare.

Per studi di diagnostica cardiologica invasiva è invece attiva la collaborazione con Maria Cecilia Hospital di Cotignola che dispone di un'Unità Operativa di Aritmologia e Laboratorio di Elettrofisiologia ed Elettrostimolazione permanente. Il Centro di Elettrofisiologia e Cardioritmo si occupa di tutte le patologie cardiache caratterizzate da disturbi del ritmo cardiaco e del trattamento delle cardiopatie strutturali fisiopatologicamente correlate allo sviluppo di patologie aritmiche.

PREVENZIONE CARDIOLOGICA

La prevenzione ha un'importanza fondamentale nelle malattie cardiovascolari. Ravenna Medical Center ha ideato un programma di prevenzione "primaria" che prevede le seguenti azioni, attuate prima che compaia un'affezione cardiovascolare:

- accertamenti
- eventuali interventi educativi dietetici
- interventi diagnostici e/o terapeutici

Questo programma affianca e completa quello già attivo di prevenzione secondaria, che viene realizzato a seguito di un evento clinico cardiovascolare.

La prevenzione primaria è particolarmente indicata per le persone che hanno una familiarità per malattie cardiache e per quanti siano caratterizzati da fattori di rischio cardiovascolare (età, fumo, diabete, ipertensione, ipercolesterolemia).

Nel programma di prevenzione primaria di Ravenna Medical Center sono previsti check-up mirati alle esigenze della singola persona.

Prestazioni

- Visita specialistica cardiologica
- Elettrocardiogramma
- Ecocardiografia color-doppler

- Ecografia color-doppler dei tronchi sovraortici (arterie carotidee e vertebrali)
- Ecografia color-doppler dell'aorta addominale, delle arterie renali e delle arterie periferiche
- Elettrocardiogramma Holter e Holter PA per il monitoraggio dell'attività cardiaca e pressoria (holter 24 ore, holter 28 ore) e Spider Flash (holter settimanale)
- Test ergometrico (prova da sforzo con cicloergometro)

Diagnostica per immagini

Comprende l'insieme di tecniche atte a visualizzare in modo indolore i vari organi e apparati del corpo umano. Costituisce la base fondamentale del percorso diagnostico delle varie patologie, dagli screening per la prevenzione al monitoraggio dell'andamento clinico sul lungo periodo.

DIAGNOSTICA RADIOLOGICA TRADIZIONALE

Per lo studio dell'apparato osteo-articolare, del torace, delle arcate dentarie e del cranio a scopo ortodontico.

RISONANZA MAGNETICA S-SCAN A CIELO APERTO

Apparecchiatura a basso campo dedicata agli esami dell'apparato osteo-articolare e del rachide. Particolarmente indicata alle persone che soffrono di claustrofobia, la macchina aperta offre il vantaggio di un miglior comfort nell'esecuzione dell'esame. All'interno della stanza è inoltre presente il personale tecnico, che infonde serenità e sicurezza.

TC CONE BEAM 3D

Tecnologia diagnostica di ultima generazione che permette di acquisire ed elaborare in pochi semplici passaggi le immagini dei seni mascellari, di quelli frontali, delle articolazioni temporo-mandibolari e delle vie aeree al fine di ottenere le informazioni necessarie per una diagnosi specifica e dettagliata.



APPARECCHIATURE DI DIAGNOSTICA ECOGRAFICA

La nostra struttura dispone di ecografi per lo studio degli organi profondi, superficiali ed endocavitari (per ecografie ad esempio dell'addome completo, ghiandolari, muscolo-tendinee, della mammella e dei linfonodi ecc.) e di apparecchiature dotate della gamma completa di sonde e provviste di funzione doppler per la valutazione dei vasi venosi ed arteriosi e del cuore.

Il Servizio è dotato di un sistema di archiviazione digitale (PACS), che consente la trasmissione e condivisione delle immagini in rete fra le strutture del network GVM. Le immagini possono essere riprodotte e salvate anche su CD.

Prestazioni

- RM di ginocchio, caviglia, piede, mano, polso, gomito, spalla, colonna cervicale, lombosacrale e anca
- TC Cone Beam 3D per seni paranasali, arcata superiore e inferiore
- Ecocardiografie
- Eco-color-doppler dei vasi venosi ed arteriosi centrali e periferici
- Ecografie dei muscoli, dei tendini, delle articolazioni e dei tessuti molli in generale
- Ecografie dell'addome, dei reni e degli organi pelvici, scrotali
- Ecografie della ghiandola tiroidea e delle ghiandole salivari
- Ecografie endocavitare (transvaginale, transrettale)
- Esami radiografici standard dell'apparato osteo-articolare, comprese tomografie lineari
- Radiografie del torace
- Radiografie dell'addome
- Radiografie panoramiche delle arcate dentarie
- Teleradiografie del cranio a scopo ortodontico

Odontoiatria

Il Servizio è in grado di trattare tutte le patologie che interessano il cavo orale e il massiccio facciale dal punto di vista clinico; la struttura è specializzata e orientata alla gestione dell'utente diversamente abile.

Talvolta le patologie del cavo orale o del massiccio facciale risultano essere connesse o derivate da malattie relative ad altri apparati. Nel Centro è possibile accedere rapidamente, su richiesta, alla rete interna di consulenze di tipo cardiologico, pediatrico, otorinolaringoiatrico, ortopedico, fisiatrico, neurologico, dermatologico e medico-legale; è inoltre possibile eseguire tutti gli esami radiografici del caso sempre all'interno della struttura.

Specialisti Odontoiatri seguono le problematiche specifiche dell'età infantile.

Anestesia generale e sedazione cosciente

Gli interventi di Odontoiatria possono essere effettuati, anche in sedazione cosciente, vale a dire con la somministrazione di farmaci, eseguita con l'assistenza di un medico anestesista, che consente una condizione di rilassamento senza perdita di coscienza.

La sedazione cosciente viene utilizzata anche per riunire in un'unica seduta diverse procedure, riducendo sensibilmente i disagi, soprattutto di chi si trova in particolari condizioni fisiche ed emotive.



Prestazioni odontoiatriche

- Prevenzione: visite di controllo, igiene orale, fluoroprofilassi, sigillatura dei solchi
- Odontoiatria conservativa (otturazioni)
- Endodonzia (devitalizzazioni/cure canalari)
- Ricostruzioni estetiche e sbiancamento dentale
- Paradontologia-trattamento dei tessuti di sostegno dei denti
- Riabilitazioni protesiche con protesi fisse o mobili
- Impianti osteointegrati
- Odontoiatria infantile
- Ortodonzia infantile e degli adulti
- Visite e relazioni a scopo medico-legale

Prestazioni di ortodonzia

Trattamento Invisalign - come allineare i denti senza ferretti

Grazie all'implementazione di nuove tecnologie e nuovi materiali, il metodo Invisalign permette di affrontare e correggere diversi problemi quali l'affollamento dentale, la forte spaziatura interdentale, il morso incrociato, la protusione dell'arcata superiore, malocclusioni ecc., sostituendo i classici ferretti metallici. Il trattamento con Invisalign - che ha la durata di 18-24 mesi - si applica attraverso una serie di allineatori quasi invisibili e rimovibili che vengono periodicamente sostituiti. Gli allineatori sono personalizzati e realizzati appositamente per le singole problematiche.

Fisiokinesiterapia e Riabilitazione funzionale

Il Servizio tratta le patologie di origine traumatica e post-chirurgica muscolo-scheletrico. Il continuo aggiornamento dei professionisti, l'esperienza consolidata, la disponibilità di una gamma completa di macchine dedicate, garantiscono una risposta ottimale in:

- prevenzione
- trattamento
- riabilitazione post-chirurgica

I trattamenti classici, quali ultrasuoni, ionoforesi e ogni tipo di massaggio, sono affiancati da altri più innovativi come l'ipertermia, il laser ad alta potenza, l'elettrostimolazione computerizzata, la kinesiterapia, l'osteopatia.

Queste terapie, scientificamente testate, sono indicate per combattere ed eliminare l'infiammazione e lenire ogni forma di dolore.

Prestazioni

- Bendaggi funzionali e taping articolari preventivi, post-infortunio e pre-gara, kinesio taping
- Fisioterapia strumentale (ultrasuonoterapia, ionoforesi, T.E.N.S., elettrostimolatori)
- Massoterapia (massaggio drenante, massaggio sportivo, massaggio trasversale profondo, massaggio miofasciale)
- Potenziamento muscolare meccanico
- Rieducazione funzionale (post-traumatica, post-chirurgica, patologie artrosiche e/o reumatiche)
- Pedana stabilometrica e baropodometria
- Rieducazione propriocettiva articolare
- Valutazione e trattamento posturale del corpo
- Tecarterapia

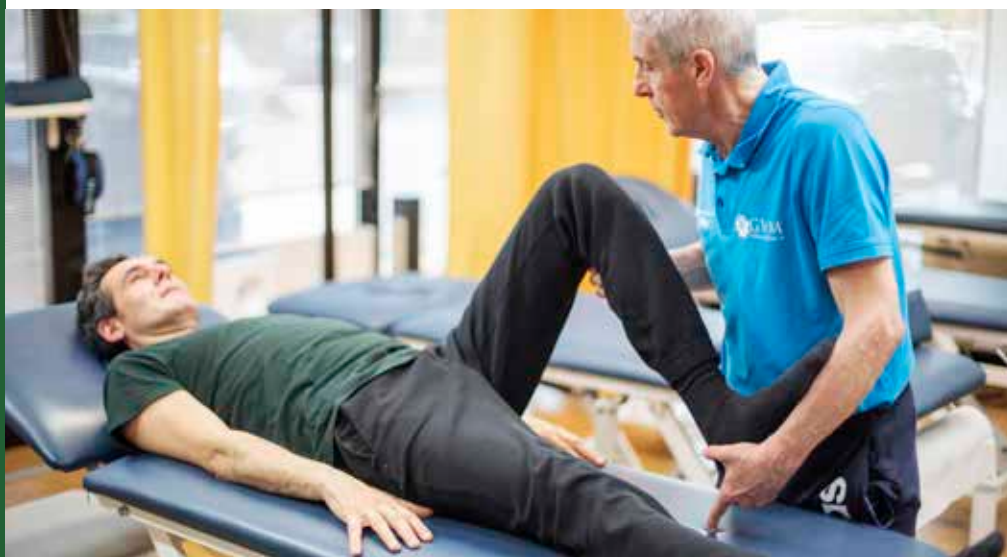

Prestazioni Ambulatoriali

- Punto prelievi: esami di Laboratorio Analisi
- Esami diagnostici otorinolaringoiatrici
- Test allergici cutanei e respiratori; spirometria
- Trattamenti di: agopuntura, OOT (Ossigeno Ozono Terapia), terapia OOT rettale e autoemotrasfusione
- Osservazione dei nevi in epiluminescenza (mappa nevi)
- Diagnostica endoscopica: cistoscopie
- Trattamenti medicina estetica: botox, filler, acido ialuronico, endolift, ecc...
- Elettromiografia





CASTROCARO
1938 LE TERME D'ITALIA

Le Terme di Castrocaro sono un punto di riferimento del termalismo italiano. Indicate come Prima Categoria Super dal Ministero della Salute, sono note per le proprietà terapeutiche delle acque salsobromoiodiche e dei fanghi naturali. Oltre alle **cure termali tradizionali** come fangoterapia, balneoterapia, idromassaggi, cure inalatorie, cure ginecologiche e cure idropiniche, il centro mette a disposizione la **SPA termale Magiche Acque** e il **Poliambulatorio accreditato con il Servizio Sanitario Nazionale** con ambulatori medici per le diverse attività specialistiche come Ortopedia, Fisiatria, Pneumologia, Dermatologia, Ginecologia, Cardiologia, Oculistica, Endocrinologia, Neurologia, Otorinolaringoiatria, Diagnostica per immagini. È presente anche un **Centro di Riabilitazione e Idrochinesiterapia** avanzato dotato di piscina termale, fisioterapia, palestra attrezzata per chinesioterapia, propriocettività, rieducazione posturale e potenziamento muscolare.

Accesso alle cure. Ogni cittadino, nel corso di un anno, ha diritto ad usufruire di un ciclo di cure specifico a carico del Servizio Sanitario Nazionale con il pagamento del solo ticket, presentando la richiesta del proprio Medico di famiglia o Pediatra su ricettario SSN che riporti la patologia e il ciclo di cura consigliato.



termedicastrocaro.it

LUCIA MAGNANI
HEALTH CLINIC

— LONGLIFE
— FORMULA —

Prevenzione e medicina innovativa applicate all'esperienza di uno stile di vita più sano ed equilibrato e alle proprietà benefiche delle sorgenti termali: sono questi i punti cardine su cui fonda le sue radici Lucia Magnani Health Clinic. Il programma **Long Life Formula®** - cresciuto con il supporto medico scientifico di GVM Care & Research - è l'approccio innovativo formulato per combattere lo stress ossidativo e le sue ripercussioni sull'invecchiamento cellulare e sulla salute, attraverso l'applicazione di un metodo che consente di trovare soluzioni personalizzate per superare lo stato di alterazione e ripristinare l'equilibrio ideale.



luciamagnanihealthclinic.it

GRAND HOTEL
CASTROCARO
— LONGLIFE
— FORMULA —

L'edificio, progettato da Tito Chini, rappresenta uno degli esempi più significativi del déco italiano. Il **Grand Hotel Castrocaro** è una struttura immersa in un parco di otto ettari, sulle colline toscane romagnole. Fra architetture anni Trenta, mosaici, ceramiche, arredi déco e moderne scelte di tecnologia e design accompagna gli ospiti in un soggiorno che offre benessere, sport, cultura ed enogastronomia. Il tutto completato dal relax che è possibile trovare nella moderna **Health Spa**.



grandhotelcastrocaro.it

Contatti

Ravenna Medical Center

Via Le Corbusier, 41-43

48124 - Ravenna

Tel. **0544.407077**

E-mail: info@gvm-rmc.it

Orario di apertura

Dal lunedì al venerdì

dalle ore 8.00 alle 20.00

Sabato

dalle ore 8.00 alle 14.00

Distanza da

USCITA AUTOSTRADALE A14

Ravenna A14 Bis

Direzione Statale Adriatica SS16

6 minuti - 5 Km

AUTOBUS

LINEA 4

Con fermata davanti all'ingresso

Ravenna Medical Center

AEROPORTO

• **GUGLIELMO MARCONI (BO)**

1 ora - 60 Km

• **FEDERICO FELLINI (RN)**

55 minuti - 67 Km

STAZIONE FERROVIARIA

5 minuti - 4 Km



Per aggiornamenti e maggiori informazioni consulta il nostro sito

www.gvmnet.it