



LA MAMMOPLASTICA ADDITIVA

Vuoi saperne di più?

Prenota la tua visita
con lo specialista

☎ 0544.407077

Ravenna Medical Center fa parte di GVM Care & Research, Gruppo Italiano che si compone di oltre 30 Ospedali e Poliambulatori in Italia e in Europa. Una rete di strutture avanzate, capillari sul territorio, contraddistinte da elevati standard di qualità e tecnologia.

La struttura è convenzionata con fondi sanitari integrativi, assicurazioni sanitarie, enti e casse mutue.

STRUTTURE SANITARIE GVM IN ITALIA

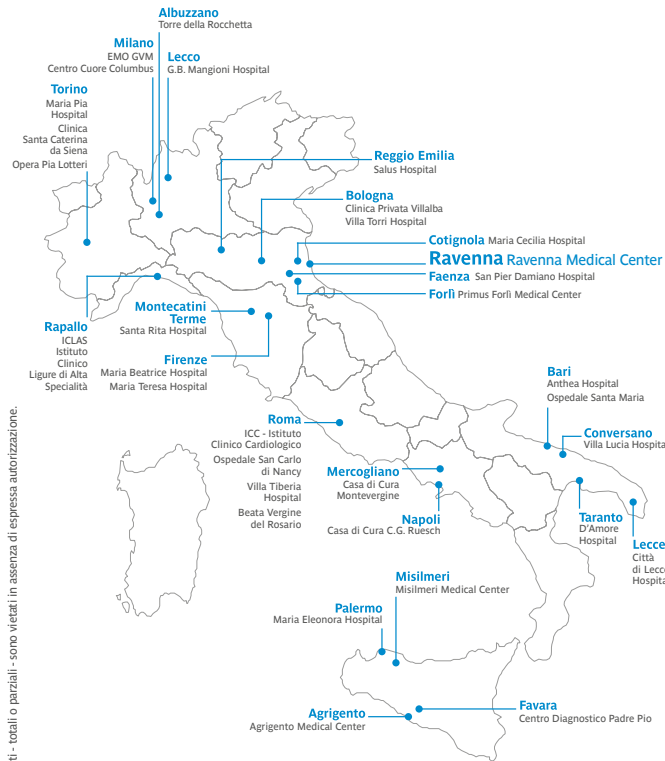

© Copyright - GVM Care & Research. Tutti i diritti sono riservati. L'utilizzo e la riproduzione dei contenuti - totali o parziali - sono vietati in assenza di espressa autorizzazione.

RAVENNA MEDICAL CENTER

Via Le Corbusier, 41-43
48124, Ravenna
Tel. 0544.407077



www.gvmnet.it



Informazioni contenute nella carta dei servizi

Direttore Sanitario Dottor Antongiulio Muzi - Aut. San. rilasciata dal Comune di Ravenna in data 05/12/2000 PT25611/1999 PG 56400/2000

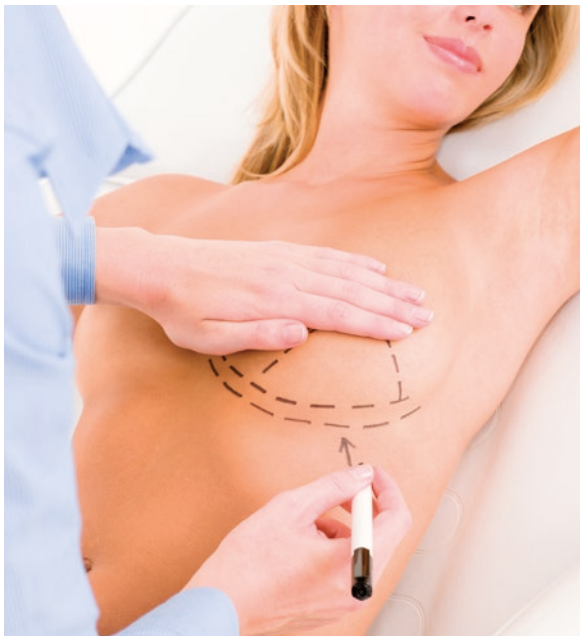

Ravenna Medical Center



L'INTERVENTO: QUANDO È INDICATO

Molte donne non sono soddisfatte dall'aspetto del proprio seno che può presentarsi **troppo piccolo, asimmetrico**, oppure può aver **perso volume e forma dopo una gravidanza, un dimagrimento, o il semplice passare del tempo**.

Migliorare e correggere le imperfezioni fisiche ed estetiche aiuta a **ristabilire equilibrio ed armonia, nelle proporzioni del corpo e a livello psicologico**, aumentando la propria autostima e la sicurezza nelle relazioni sociali.

L'intervento di mammoplastica additiva permette di aumentare il volume e migliorare l'aspetto del seno con l'inserimento di protesi di silicone mediante piccole incisioni.



Immagine a solo scopo illustrativo

LA FASE PRE-OPERATORIA

Durante la visita specialistica, vengono analizzati il seno e la qualità della pelle, anche in base alle aspettative della paziente. Seno e torace vengono misurati dettagliatamente per selezionare il tipo di protesi e la tecnica d'intervento più adatta.

L'intervento può essere affrontato a qualsiasi età a partire dal momento in cui le mammelle hanno completato il proprio sviluppo. **Ogni caso è unico e viene trattato dal Chirurgo con la massima competenza secondo le singole esigenze.**

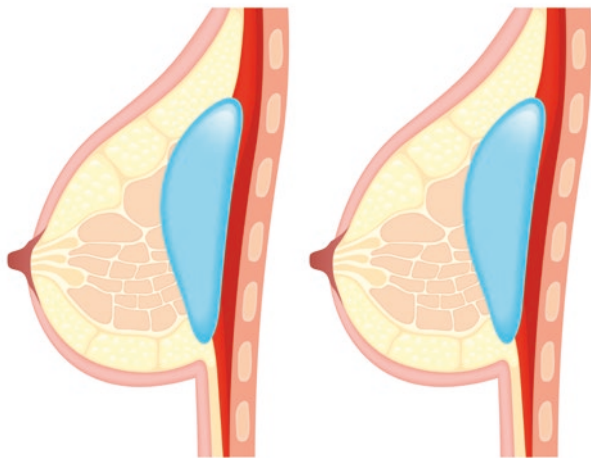
Lo Specialista avrà cura di spiegare se sussistono tutte le condizioni per eseguire l'intervento, i risultati che si possono raggiungere e le eventuali complicanze che si possono manifestare.

L'intervento viene eseguito in anestesia generale e/o anestesia loco-regionale in day-surgery (senza pernottamento). La protesi viene posizionata sotto la ghiandola mammaria e/o sottomuscolare attraverso un'incisione.

L'INSERIMENTO DELLA PROTESI

La scelta del tipo di incisioni viene indicata dal Chirurgo nel corso della visita pre-operatoria. In base alla tecnica scelta possono essere effettuate:

- **nel solco sottomammario** (in questo caso la ghiandola mammaria non viene toccata, la protesi scivola sotto di essa e le cicatrici sono praticamente invisibili dopo poco tempo);
- **intorno all'areola mammaria**, nella metà inferiore (le cicatrici saranno praticamente invisibili nel tempo dato che il colore della pelle è normalmente più scuro in quella posizione);
- **sotto l'ascella.**

La protesi viene così inserita attraverso delle tasche ottenute dalle incisioni; queste tasche possono essere create davanti la ghiandola mammaria, dietro o posteriormente al muscolo pettorale.

IL RITORNO A CASA

Al momento della dimissione la paziente indosserà un **reggiseno compressivo appropriato che dovrà portare per circa un mese e durante i primi 15 giorni anche di notte**. I punti di sutura, qualora non fossero di tipo riassorbibile, verranno rimossi dopo circa 15 giorni. Nei giorni immediatamente successivi all'intervento si formeranno delle ecchimosi dolenti.

Movimenti limitati delle braccia ed esercizi fisici sono permessi ma solo se eseguiti con moderazione durante le prime 3-4 settimane. Gradualmente si potrà tornare ad una normale attività. **Sono vietati per un mese i movimenti e gli esercizi che richiedono un coinvolgimento della regione pettorale** (circondazione delle braccia, pesistica, nuoto, ecc.).

Nei primi mesi si osserva una diminuzione della sensibilità su gran parte della regione pettorale, che però riprende gradualmente fino al recupero, che nella maggior parte dei casi è totale.

Le cicatrici saranno arrossate, dure, lievemente rilevate nei primi mesi per schiarirsi e appiattirsi progressivamente dopo 6-12 mesi.

È importante non esporre al sole le cicatrici per almeno sei mesi dopo l'intervento.

IL RISULTATO

È duraturo anche se con il tempo l'aspetto del seno può modificarsi. Si consiglia comunque di sostituire le protesi ogni 10-15 anni.