

Villa Lucia Hospital fa parte di GVM Care & Research: Gruppo Ospedaliero Italiano attivo in sanità, ricerca, benessere termale e industria biomedicale, con l'obiettivo di promuovere il benessere e la qualità della vita. Una rete di strutture avanzate, capillari sul territorio, contraddistinte da elevati standard di qualità e tecnologie all'avanguardia.

L'Ospedale è accreditato con il Servizio Sanitario Nazionale ed è convenzionato con Fondi Sanitari Integrativi, Casse Mutua e Assicurazioni Sanitarie.

DOVE SIAMO



Villa Lucia Hospital
 Via Lacalandra 13, Conversano (BA)
 Tel. 080.4080111



Informazioni contenute nella carta dei servizi

Dir. San. Dott. Giuseppe Pellicchia -
 Autorizzazione Sede Conversano_DGR 2292 del 29.12.2007
 Cod CIFRA SAN DEL 2007

www.gvmet.it



XXXCODICESTAMPAXX

CHECK UP CARDIO METABOLICO

Esami per cuore e metabolismo

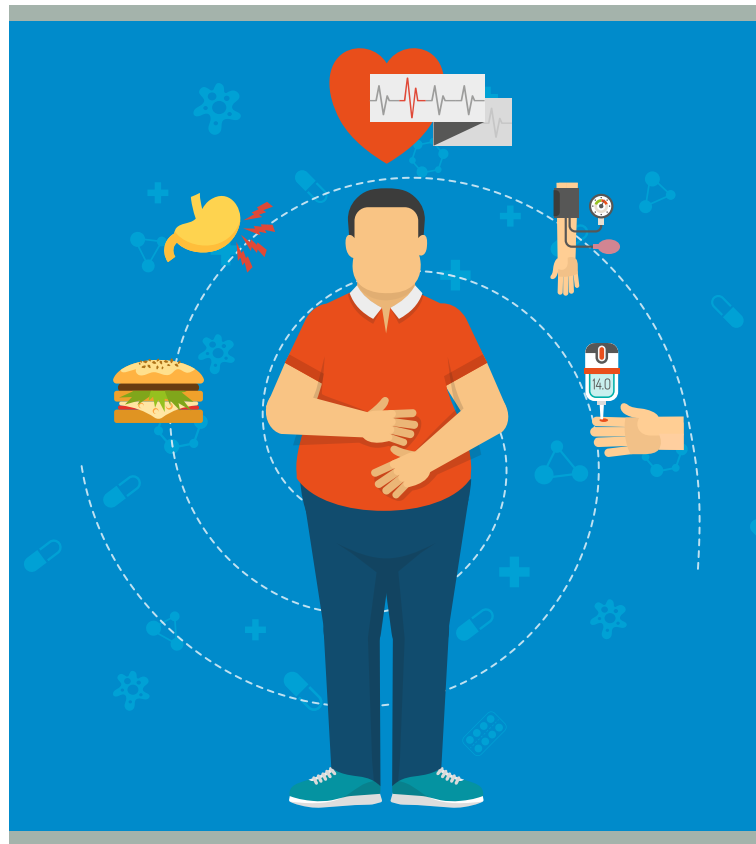

Esiste una stretta correlazione fra le malattie metaboliche e le patologie cardiovascolari. I disturbi del metabolismo come diabete, alterazioni del colesterolo (dislipidemia), obesità, ipertensione, iperuricemia e la steatosi epatica (fegato grasso) sono considerati tutti fattori di rischio importanti per l'insorgenza di problemi al cuore. Intervenire in maniera precoce sulle malattie metaboliche è dunque molto importante al fine di prevenire forme di aterosclerosi, infarto e ictus.

L'IMPORTANZA DELLA PREVENZIONE

Una valutazione cardio-metabolica preventiva potrebbe attenuare il rischio e/o rallentare l'insorgenza di patologie a cuore e vasi. È importante riconoscere per tempo e con l'aiuto di uno specialista i fattori di rischio per arrivare ad una diagnosi precoce.



Villa Lucia Hospital
 Conversano



GVM
 CARE & RESEARCH

IL PERCORSO DIAGNOSTICO

Un'equipe con **biologo, endocrinologo e cardiologo** esegue lo studio dei diversi **fattori di rischio cardio metabolici** attraverso indagini mirate al termine delle quali, se è necessario, viene predisposta una terapia personalizzata sul paziente o vengono eseguiti approfondimenti di secondo livello, come **la coronarografia e lo studio neurofisiologico del piede diabetico**.



CHECK UP CARDIO METABOLICO

Consente di definire:

- lo stato di salute cardio-circolatorio
- il rischio cardiovascolare

È indicato per pazienti con:

- ipertensione
- diabete
- problemi di obesità
- familiarità con queste patologie

COME È COMPOSTO

- Esami di laboratorio ¹
- Visita cardiologica con ecg
- Visita endocrinologica con valutazione del compenso glicometabolico
- Ecocolor doppler tronchi sovraortici
- Ecografia addome superiore

350*€

¹ (glicemia Hba1c, creatinina con GFR, colesterolo totale Hdl trigliceridi, emocromo, urine microalbuminuria, Got Gpt GGT, amilasi lipasi, Na K Uricemia)

La prenotazione è obbligatoria

Al termine del check up lo specialista rilascerà al paziente il referto medico e predisporrà, se necessario, eventuali approfondimenti specialistici e/o piani terapeutici.



* La tariffa è valida fino al 31/12/2019



Per prenotazioni e informazioni

☎ 080.4080111

Dal lunedì al venerdì: dalle 8:00 alle 18:00
sabato dalle 9:00 alle 12:00



www.villaluciahospital.it