

Primus Forlì Medical Center



GVM
CARE & RESEARCH

Carta dei servizi



CARTA DEI SERVIZI

Primus Forlì Medical Center



Ettore Sansavini

Presidente GVM Care & Research

DIREZIONE GENERALE



Lucia Magnani

Presidente

Enrico Brizioli

Amministratore Delegato

Giancarlo Giovane

Direttore Sanitario

La Carta dei servizi di Primus Medical Center è stata realizzata in ottemperanza al DPCM 19 maggio 1995
Revisione n°15 - Marzo 2026

Primus Forlì Medical Center
Via Punta di Ferro, 2/c - 47122 - Forlì
P.Iva 03111480400

Gentile Utente,

con questa Carta dei servizi desideriamo presentarle Primus Forlì Medical Center e mettere a sua disposizione tutte le informazioni utili per una conoscenza approfondita della struttura, nel segno della trasparenza.

Dai principi guida alle prestazioni offerte, dalle dotazioni tecnologiche alle modalità di accesso, in questo documento esplicitiamo i molteplici aspetti del nostro impegno per coniugare risposte sanitarie d'alto livello con un approccio umano attento alla persona, condividendo la mission del gruppo GVM Care & Research.

Obiettivo prioritario è anche coinvolgerla direttamente nella gestione della sua salute, instaurando un dialogo e un confronto costanti, per un servizio in continua evoluzione e sempre più adeguato alle sue esigenze.

La invitiamo quindi a fornirci suggerimenti e segnalazioni che ci permetteranno di migliorare.

Ringraziandola sin d'ora per la preziosa collaborazione, rimaniamo a disposizione per ogni chiarimento.

Ettore Sansavini
presidente
GVM Care & Research

Lucia Magnani
Presidente



INDICE

GVMCARE & RESEARCH	5
MISSIONE E PRINCIPI	6
Missione	6
Principi	6
Centralità della persona	6
Eccellenza delle prestazioni	7
LA STRUTTURA	8
L'offerta sanitaria	9
Sistema qualità	12
COME ACCEDERE ALLE PRESTAZIONI SANITARIE	
Modalità di accesso	12
Informazioni e prenotazioni	13
LE ATTIVITÀ SANITARIE	14
Le Attività Ambulatoriali	14
Visite specialistiche	15
Diagnostica strumentale e terapia	17
Diagnostica gastroenterologica	17
Diagnostica Pneumologica	17
Attività chirurgica in regime di Day-Surgery	18
Check-up medici	20
Diagnostica per immagini	20
Diagnostica radiologica tradizionale	20
TAC - Tomografia Assiale Computerizzata	20
TC Cone Beam 3D	20
RMN - Risonanza Magnetica Nucleare a Cielo Aperto	20
Densitometria Ossea (REMS)	20
Ecografia	21
Odontoiatria	21
Otorinolaringoiatria	22
Medicina dello Sport	22
Punto Prelievi	22
Medicina e Sicurezza Aziendale	22
Sorveglianza sanitaria	23
Sicurezza nei luoghi di lavoro	23
Formazione	24
LE TERME DI CASTROCARO	24
Le cure termali	25
Lucia Magnani Health Clinic	
Grand Hotel Castrocaro	

GVM Care & Research

Primus Forlì Medical Center fa parte di GVM Care & Research - Gruppo Italiano che opera in sanità, ricerca, industria biomedicale, benessere termale e servizi alle imprese, con l'obiettivo di promuovere il benessere e la qualità della vita. Cuore del Gruppo, fondato nel 1973 dal Presidente Ettore Sansavini, è la rete integrata di Ospedali di Alta Specialità, Polispecialistici e Day Surgery con Poliambulatorio privato: un network di strutture e competenze professionali che coinvolge numerose regioni italiane e si estende anche all'estero, in Francia, Polonia, Albania e Ucraina.

Una lunga tradizione ha portato GVM Care & Research ad accreditarsi come partner del Sistema Sanitario Nazionale e come polo d'eccellenza - in particolare per il trattamento delle patologie cardiovascolari - rivolgendo sempre di più la sua attenzione alla dignità del malato, effettuando tecniche diagnostiche e chirurgiche sempre meno invasive e utilizzando protocolli terapeutici personalizzati.

La sua capacità di dar vita ad una rete che funge da "trait d'union" fra diverse strutture, specialità e servizi, consente al Gruppo di porre sempre il cittadino-utente al centro di un percorso di attenzioni, in cui fiducia, qualità dell'assistenza, professionalità e valorizzazione della persona si coniugano in ambienti accoglienti e confortevoli, il tutto sempre al servizio della salute e del benessere.

DOVE SIAMO



MISSIONE E PRINCIPI

Missione

PrimusForlì Medical Center fa parte della rete di strutture sanitarie distribuite sul territorio nazionale e internazionale di GVM Care & Research, gruppo privato italiano impegnato in sanità, ricerca, industria biomedicale, cure termali e servizi alle imprese con sede a Lugo (Ravenna). La nostra Struttura esprime la filosofia del Gruppo che prevede la realizzazione di strutture sanitarie di alta specializzazione e a misura d'uomo, con l'obiettivo di garantire risultati clinici e attenzione per la persona, curando la qualità in ogni dettaglio.



Principi

Centralità della persona

INFORMAZIONE E PARTECIPAZIONE

Riteniamo che l'informazione chiara e corretta sullo stato di salute e sulle terapie proposte consenta all'utente di decidere consapevolmente della propria salute e della qualità di vita. Garantiamo inoltre la partecipazione attiva di ogni ospite promuovendo la possibilità di esprimere opinioni e fornire suggerimenti e osservazioni. Abbiamo predisposto per questo un questionario sulla soddisfazione che consegniamo all'utente durante la permanenza in struttura e che invitiamo a compilare e depositare nell'apposito contenitore.

Tutela e partecipazione dell'utente sono garantite anche dalla possibilità di sporgere reclami su eventuali disservizi, attraverso:

- a) il modulo predisposto che può essere richiesto al front office;
- b) lettera in carta semplice inviata alla Direzione Generale o consegnata personalmente;
- c) fax firmato, segnalazione telefonica o mail alla Direzione Generale.

La Direzione Generale provvede a dare risposta immediata alle segnalazioni di rapida risoluzione; negli altri casi avvia un'indagine e fornisce una risposta comunque entro 30 giorni.

RISPETTO DELLA PERSONA

Il rispetto della persona si concretizza nell'attenzione alle abitudini di vita e alla privacy, ~~nella riduzione al minimo dei tempi di attesa e delle formalità, nella valorizzazione delle~~ relazioni interpersonali, in particolare quella medico-paziente, e nella cura del comfort per realizzare un ambiente ospitale e familiare.

Eccellenza delle prestazioni

PROFESSIONALITÀ E TECNOLOGIE

Alta professionalità

La nostra Struttura si distingue per l'alta specializzazione del personale, un elevato livello professionale che valorizziamo e sosteniamo attraverso periodici corsi di formazione e aggiornamento.

Tecnologie d'avanguardia

Grazie a costanti investimenti e al supporto dell'équipe di ingegneri clinici del GVM Care & Research, la nostra struttura assicura le più avanzate tecnologie diagnostiche e terapeutiche.

LA STRUTTURA

Primus Medical Center apre nel 1985 in una sede nel centro storico di Forlì. Dal 2000 fa parte di GVM Care & Research, che sposta l'attività nella nuova e più capiente sede di via Punta di Ferro, inaugurata nel luglio 2000 e realizzata secondo i più avanzati criteri in materia di assistenza specialistica ambulatoriale. Completamente priva di barriere architettoniche, con ambienti funzionali, confortevoli e dotati di climatizzazione, la struttura e si sviluppa su quattro piani per un totale di 2.000 metri quadri.



L'offerta sanitaria

Primus Forlì Medical Center offre prestazioni in **regime di ricovero giornaliero e ambulatoriali** relative a diverse specialità sanitarie.

In particolare, la struttura ospita:

- Diagnostica per Immagini:

Sala radiologica (diagnostica osteo-articolare, toraco-addominale ortopantomografia)

- TC Cone Beam 3D

Tomografia Computerizzata (TAC)

Risonanza Magnetica Nucleare a cielo aperto per esami anche in ortostatismo (in piedi) e in dinamica

- Densitometria ossea (REMS)

- **22 ambulatori medici** completamente attrezzati per le diverse attività specialistiche

- **2 studi dentistici** dotati di sistemi anticontaminazione dei circuiti aria-acqua

- **2 studi di diagnostica cardiologica** con ecografo di ultima generazione e cicloergometro

con prova da sforzo

- Centro di Medicina dello Sport

- **Centro della tosse e di pneumologia, dotato di spirometro di ultima generazione per l'analisi completa e lo studio dei volumi polmonari (volume residuo e DLCO)**

- Centro di Medicina e Sicurezza Aziendale

- **Centro di Otorinolaringoiatria** con 3 ambulatori di visita attrezzati con le più moderne tecnologie diagnostiche e 1 con cabina silente per gli esami audiometrici e con tecnologie per esami del sistema vestibolare nelle sindromi vertiginose

- Centro di Ginecologia e Ostetricia attrezzato per:

- Diagnostica prenatale ed esami specifici di diagnosi precoce (Ecografia 3D e 4D, Bi-test, test genetici preconcezionali della coppia, screening prenatale molecolare, screening prenatale multigenico per rilevare potenziali malattie genetiche, monitoraggi follicolari per fecondazione assistita);

- Diagnostica ginecologica approfondita con esecuzione di pap test, colposcopia, analisi del microbiota vaginale, genitoscopia, consulenza per endometriosi, isterosonografia, sonoisterosalpingografia; - diagnostica senologica e tiroidea;

- Trattamento dell'atrofia vaginale con tecnica non invasiva Caress Flow

- Densitometria ossea (REMS), per la diagnosi e la stadiazione dell'osteoporosi

- 2 sale operatorie attrezzate per interventi chirurgici regime di chirurgia

- Centro di dermatologia e dermochirurgia di giorno

- Ambulatorio specializzato di Urologia e Andrologia

- 4 posti letto dedicati alla degenza post-operatoria

Primus Forlì Medical Center opera inoltre in stretta **collaborazione con le altre strutture del Gruppo dell'area romagnola**: su richiesta degli utenti, può fornire informazioni ed effettuare prenotazioni per indagini diagnostiche e trattamenti terapeutici da svolgersi presso Maria Cecilia Hospital (Cotignola), San Pier Damiano (Faenza), Ravenna Medical Center (Ravenna) e Terme di Castrocaro.

La rete delle strutture della Romagna garantisce così un'**offerta sanitaria completa e integrata**, mettendo in comune tecnologie e know-how per dare continuità al percorso assistenziale.

Sistema qualità

Primus Forlì Medical Center pone la persona al centro del proprio operato e considera la qualità elemento determinante di tutta l'attività.

SICUREZZA E TUTELA

All'interno del Sistema Qualità sono integrate anche le procedure elaborate per gestire la sicurezza in azienda.

- **Sicurezza e tutela del corretto trattamento dei dati personali**, in applicazione al

D.Lgs 196/03 nonché al Regolamento UE 2016/679 sulla privacy:

- all'utente viene consegnata l'informativa e viene richiesto il consenso al trattamento dei dati personali;
- non vengono fornite telefonicamente informazioni cliniche sugli utenti;

- copia della documentazione sanitaria viene rilasciata solo personalmente all'utente o ad un referente delegato.
- **Sicurezza e tutela degli utenti e dei visitatori** mediante dotazioni impiantistico-strutturali, periodiche esercitazioni e simulazioni di evacuazione antincendio.
- **Sicurezza e tutela dei lavoratori**, in conformità al D.Lgs. 81/2008 e successive modifiche, tramite l'elaborazione del documento di valutazione dei rischi e l'adozione delle misure di prevenzione e protezione previste.
- **Sicurezza e tutela della salute pubblica e dell'ambiente**, in conformità alle norme europee in merito al riciclo e allo smaltimento dei rifiuti.

STANDARD DI QUALITÀ

Primus Forlì Medical Center assicura i seguenti standard di qualità specifici.

INFORMAZIONE CORRETTA E CHIARA

Indicatori di qualità	Standard di qualità
ACCOGLIENZA ALL'INGRESSO	Tutti gli utenti sono accolti da personale specificatamente preparato
DOCUMENTAZIONE SUI SERVIZI	Alla reception è in distribuzione la Carta dei servizi
CONSENSO INFORMATO ALLA PRESTAZIONE	Prima di ogni prestazione diagnostica e/o operativa, viene data all'utente dettagliata informazione e viene raccolto il suo consenso scritto e firmato
IDENTIFICAZIONE DEGLI OPERATORI	Ogni operatore sanitario è identificato con nome, cognome e funzione
DOCUMENTAZIONE PER IL MEDICO CURANTE	Al termine delle prestazioni ambulatoriali viene consegnato ad ogni utente un referto stilato dal Medico specialista che ha effettuato la prestazione. Alla dimissione viene consegnata una lettera indirizzata al Medico Curante di ciascun utente, nella quale il medico specialista fornisce le informazioni sulla procedura (diagnosi, modalità, terapie effettuate, ecc..) e le indicazioni del caso.

RISPETTO DEL TEMPO DELLA PERSONA

Indicatori di qualità	Standard di qualità
ORARI DI APERTURA	dal lunedì al venerdì 8.00 - 20.00 sabato 8.00 - 14.00
TEMPI DI CONSEGNA DEL REFERTO PER VISITE SPECIALISTICHE	immediato

RISPETTO DELLA DIGNITÀ DELLA PERSONA

Indicatori di qualità	Standard di qualità
FREQUENZA DELLA PULIZIA DEGLI AMBULATORI E DEI SERVIZI IGIENICI	2 volte al giorno
RISERVATEZZA DEI DATI PERSONALI E CLINICI	Tutti i dati vengono trattati nel rispetto delle vigenti disposizioni in materia di riservatezza (tutela della privacy), ai sensi del D.Lgs. 196/03

PROFESSIONALITÀ E TECNOLOGIE

Indicatori di qualità	Standard di qualità
DOTAZIONE E QUALIFICA DEL PERSONALE MEDICO, INFERMIERISTICO E TECNICO PER L'ATTIVITÀ POLIAMBULATORIALE	Conformità ai requisiti previsti dagli standard della Regione Emilia-Romagna
TECNOLOGIE	Tutta la strumentazione è a norma e vengono eseguite periodiche revisioni e manutenzioni



COME ACCEDERE ALLE PRESTAZIONI SANITARIE

Modalità di accesso

Primus Forlì Medical Center offre prestazioni in **regime di ricovero giornaliero e ambulatoriali** relative a diverse specialità sanitarie.

A seconda della tipologia si può accedere alle prestazioni sanitarie erogate nelle seguenti **modalità**:

- **a pagamento**: la prestazione viene fatturata direttamente all'utente;
- **in convenzione con Assicurazioni, Enti e Mutue**: la prestazione viene fatturata direttamente all'utente o all'Ente convenzionato in base agli accordi in essere con Primus Forlì Medical Center.

A seguito di un accordo sottoscritto con alcune aziende AUSL tra cui Forlì, Cesena, Ravenna, Bologna, i medici ospedalieri in regime di "intramoenia" possono esercitare l'attività specialistica ambulatoriale e chirurgica in libera professione presso Primus Forlì Medical Center.

Si precisa che le attività in regime di intramoenia non possono beneficiare delle riduzioni tariffarie e degli accordi in essere con Compagnie Assicuratrici, Casse Mutua Integrative, Associazioni di Categoria.

Nelle tabelle che seguono sono illustrate le modalità di accesso e la documentazione occorrente per le diverse tipologie di prestazione.

DAY SURGERY

Modalità di accesso	Documenti necessari
A PAGAMENTO	Prescrizione specialistica
IN CONVENZIONE CON ASSICURAZIONI, ENTI E MUTUE	Documenti previsti dall'accordo con l'Assicurazione, Ente o Mutua

DIAGNOSTICA PER IMMAGINI

Modalità di accesso	Documenti necessari
IN SOLVENZA	Nessuna prescrizione richiesta
IN CONVENZIONE CON ASSICURAZIONI, ENTI E MUTUE	Documenti previsti dall'accordo con l'Assicurazione, Ente o Mutua

ATTIVITÀ AMBULATORIALI E PUNTO PRELIEVI

Modalità di accesso	Documenti necessari
IN SOLVENZA	Nessuna prescrizione richiesta
IN CONVENZIONE CON ASSICURAZIONI, ENTI E MUTUE	Documenti previsti dall'accordo con l'Assicurazione, Ente o Mutua

Informazioni e prenotazioni

La **prenotazione** può essere effettuata personalmente o telefonicamente al personale di reception; è inoltre attivo un servizio di prenotazione online nelle pagine del sito web www.gvmnet.it dedicate a Primus Forlì Medical Center.

La **data di ritiro dei referti** viene comunicata in fase di prenotazione e/o durante le prestazioni diagnostiche.



RECEPTION

Tel. 0543.804311

Orari: dal lunedì al venerdì 8.00 - 20.00

sabato 8.00 - 14.00

info-pfmc@gvmnet.it



LE ATTIVITÀ SANITARIE

Le Attività Ambulatoriali

Visite specialistiche

L'attività di visita specialistica ambulatoriale, svolta da medici di provata esperienza e professionalità, comprende tutte le specialità di seguito elencate.

- Allergologia
- Agopuntura
- Andrologia
- Anestesia
- Cardiochirurgia
- Cardiologia
- Cardiologia Pediatrica
- Chirurgia mininvasiva dell'Emicrania
- Chirurgia Plastica, Estetica e Ricostruttiva
- Chirurgia Maxillo-Facciale
- Chirurgia del Piede
- Chirurgia della Mano
- Chirurgia Vascolare e Angiologia
- Dermosifilopatia
- Diabetologia
- Diagnostica per Immagini
- Radiologia Diagnostica
- Endocrinologia e Malattie del Ricambio
- Fisiokinesiterapia Manuale
- Gastroenterologia
- Geriatria e Centro per i disturbi della memoria -
- Endoscopia Digestiva
- Medicina del Lavoro
- Medicina dello Sport
- Medicina Interna
- Medicina Fisica e Riabilitativa
- Fisiatria pediatrica
- Medicina Legale e delle Assicurazioni
- Neurochirurgia
- Neurologia

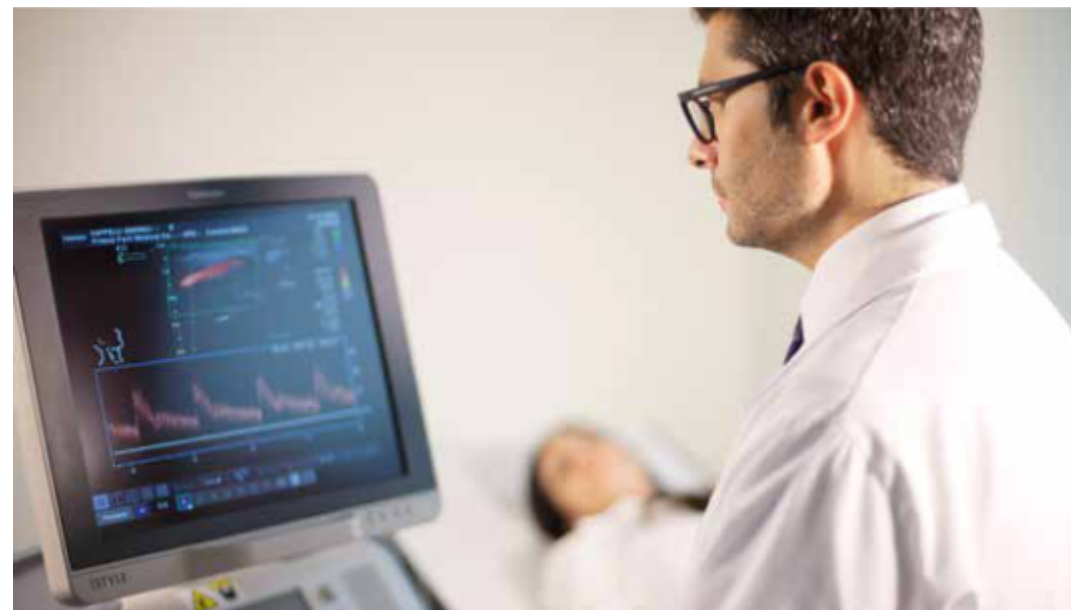

- Oculistica
- Odontostomatologia
- Oncologia
- Ortopedia pediatrica
- Ostetricia e Ginecologia
- Otorinolaringoiatria
- Pediatria
- Patologia della riproduzione umana;
- Podologia;
- Logopedia;
- Proctologia;
- Osteopatia;
- Trattamento con onde d'urto;
- Riabilitazione del pavimento pelvico.
- Pneumologia
- Psichiatria
- Psicologia
- Reumatologia
- Scienze dell'alimentazione e Dietetica
- Urologia

Diagnostica strumentale e terapia

DIAGNOSTICA CARDIOVASCOLARE

- Holter E.C.G.
- Ecocardiogramma
- Ecocolordoppler Arterioso e/o Venoso arti inferiori o superiori
- Ecocolordoppler Tronchi Sovraortici
- Ecodoppler Aorta Addominale
- Ecodoppler Arterie Renali
- Ecodoppler Cardiaco
- Elettrocardiogramma da sforzo al cicloergometro
- Monitoraggio 24 ore della pressione arteriosa
- Holter pressorio multigiorno

DIAGNOSTICA OTORINOLARINGOIATRICA

- Audiometria
- Impedenziometria
- Prove Cocleo-Vestibolari
- Fibroendoscopia Laringea

DIAGNOSTICA SENOLOGICA E TIROIDEA

- Agoaspirato (mammella e/o masse superficiali su guida ecografica)
- Ecografia Mammella
- Ecografia Tiroidea

DIAGNOSTICA ECOGRAFICA

- Addome completo, superiore ed inferiore
- Elastasonografia epatica
- Ecografia delle anche neonatale
- Endo rettale per studio della prostata
- Endo vaginale
- Ostetrico-Ginecologica
- Mammaria ed osteoarticolare
- Muscolo Tendinea
- Tessuti Molli
- Scrotale
- Tiroidea

DIAGNOSTICA OSTETRICO-GINECOLOGICA

- Colposcopia
- Flora batterica vaginale
- Genitoscopia

- Pap Test
- Ecografia Morfologica precoce e di I-II-III livello
- Ecografia Morfologica per gravidanze gemellari
- Ecografia Genetica
- Isterosonosalpingografia
- Diagnostica prenatale non invasiva (NIPT)

DIAGNOSTICA NEUROLOGICA

- Diagnosi Neurologica
- Diagnosi Psichiatrica
- Diagnosi testistica dei disturbi della sfera cognitiva (attenzione, memoria, linguaggio, scrittura, gestualità, intelligenza, deterioramento mentale)
- Elettromiografia
- Studio dei Potenziali Evocati

Diagnostica gastroenterologica

ENDOSCOPIA DIGESTIVA

- Colonscopia Diagnostica e operativa semplice
- Gastrosopia Diagnostica e operativa semplice
- Esame del microbiota intestinale da sequenziamento genetico

TERAPIA GINECOLOGICA

- Applicazioni acido tricloro-acetico condilomatosi
- Asportazione polipi
- Diatermocoagulazione
- CaressFlow peratrofiavulvare

Diagnostica Pneumologica

- spirometria semplice
- spirometria globale
- misura della Diffusione con metodo Single Breath con CO (DLCO)

Attività chirurgica in regime di Day-Surgery

Il progresso delle **tecniche chirurgiche sempre meno invasive**, insieme alla disponibilità di **farmaci analgesici di ultima generazione**, ha consentito un notevole **ampliamento degli interventi chirurgici realizzabili in regime di ricovero diurno**.

Questa modalità operativa consente di ridurre l'impegno di tempo dell'utente evitando i disagi del ricovero notturno con un rapido decorso postoperatorio ed una ripresa ottimale della normale attività.

Primus Forlì Medical Center è in grado di assicurare la più avanzata **assistenza prima**,

durante e dopo l'intervento. L'attività è organizzata come segue:

- selezione mirata degli assistiti a garanzia dei risultati clinici;
- presenza costante di un medico;
- possibilità di ricovero diurno in ambiente attrezzato (con eventuale presenza di un accompagnatore);
- dimissione controllata
- reperibilità telefonica del chirurgo operatore.

Primus Forlì Medical Center costituisce un punto di riferimento anche dopo la procedura chirurgica per tutti gli ulteriori controlli e medicazioni fino alla completa guarigione, garantendo anche il trattamento di eventuali complicanze, per le quali sono predisposti specifici protocolli assistenziali.

I nostri principali campi di intervento sono:

- Angiologia/Flebologia
- Chirurgia Generale
- Chirurgia Plastica
- Chirurgia Vascolare
- Chirurgia Maxillo-Facciale
- Dermatologia
- Neurochirurgia
- Oculistica
- Odontoiatria e Stomatologia
- Ortopedia e Traumatologia
- Ostetricia e Ginecologia
- Otorinolaringoiatria
- Urologia
- Terapia mini-invasiva dell'Emicrania

Check-up medici

Hanno come obiettivo primario una **valutazione complessiva dello stato di salute**, attraverso **visite, indagini clinico-strumentali e di laboratorio**, tenendo conto dei fattori di rischio legati a età e familiarità e individuando stili di vita idonei o terapie preventive appropriate.

Sono coordinati da un medico "tutor" affiancato da un'équipe interdisciplinare di medici specialisti di alta professionalità e si avvalgono delle avanzate tecnologie della struttura.

Il paziente, appena pronti tutti i referti, riceve una relazione clinica completa sul suo stato di salute.

Il percorso base può essere personalizzato e integrato a seconda delle necessità con le indagini primarie e secondarie.

Percorso base

- Visita internistica con ecografia addominale completa
- Elettrocardiogramma basale
- Radiografia del torace in due proiezioni
- Indagini di laboratorio: profilo emato-biochimico completo, metabolismo dei lipidi, esame urine completo
- PAP test nelle donne
- PSA e PSA-free negli uomini (dai 45 anni di età)

Indagini primarie

- Visita cardiologica con ECG ed ecocardiografia
- Test della funzionalità respiratoria (spirometria)
- Ecografia tiroidea
- Indagini di laboratorio di secondo livello, mirate all'approfondimento di eventuali dati emersi in funzione della familiarità, dello stile di vita, ecc.
- Per gli uomini (a partire dai 45 anni): ecografia prostatica sovrapubica e transrettale; determinazione dell'antigene prostatico specifico
- Per le donne (di qualsiasi età): PAP test
- Ecodoppler arterioso e/o venoso degli arti inferiori
- Ecodoppler carotideo (TSA)

Indagini secondarie

- Visita senologica con ecografia
- Visita ORL
- Visita oculistica
- Visita urologica
- Visita endocrinologica
- Visita reumatologica
- Visita ortopedica
- Visita fisiatrice
- Visita neurochirurgica
- Visita neurologica
- Visita odontoiatrica
- Visita medico-sportiva con rilascio di idoneità all'attività agonistica
- Visita specialistica per la chirurgia del piede
- Visita specialistica per la chirurgia della mano
- Visita chirurgica plastico-estetico-ricostitutiva
- Visita fisiatrice
- Visita audiometrica

- Visita dermatologica (con eventuale mappatura dei nei)
- Visita ginecologica con ecografia transvaginale
- Screening per il carcinoma del colon-retto (ricerca di sangue occulto fecale) - consigliato
- Visita dietologica / nutrizionale
- Densitometria ossea (REMS)
- Test da sforzo cardiologico (ECG da sforzo)
- Holter ECG (monitoraggio delle 24 ore)
- Holter pressorio (monitoraggio delle 24 ore)
- Gastrosopia diagnostica
- Colonscopia diagnostica
- Spirometria semplice e spirometria globale, per la misurazione della Capacità polmonare Totale (CPT), Volume residuo (RV), DLCO con metodo Single Breath

Diagnostica per immagini

Comprende l'insieme di tecniche atte a visualizzare i vari organi e apparati del corpo umano. Costituisce la base fondamentale del percorso diagnostico delle varie patologie, dagli screening per la prevenzione al monitoraggio dell'andamento clinico sul lungo periodo.

Diagnostica radiologica tradizionale

La sala radiologica è attrezzata per lo studio di tutto l'apparato osseo e delle articolazioni, del torace, del cranio e delle arcate dentarie (ortopantomografia).

TAC - Tomografia Assiale Computerizzata

Può essere utilizzata in qualsiasi distretto corporeo e in genere vi si ricorre per chiarire dubbi diagnostici a cui gli esami radiologici ed ecografici non riescono a dare risposta definitiva. La TAC presente presso la nostra struttura è in grado di eseguire indagini dell'apparato muscolo-scheletrico e odontostomatologico. Si effettuano anche indagini di TAC Colon Virtuale in alternativa alla procedura endoscopica di colonscopia; si effettua valutazione non invasiva della quantificazione del calcio coronarico TC Cardio Calcium Score Index, per la prevenzione e predizione di sindromi coronariche acute.

TC Cone Beam 3D

È una tecnologia diagnostica di ultima generazione che, in circa 20 secondi e con una dose di radiazioni ridotta, permette di riprodurre sezioni o di generare un'immagine tridimensionale del cranio o di alcune sue aree. Consente di esaminare nel dettaglio: seni mascellari e frontali, articolazioni temporo-mandibolari (ATM) vie aeree e orecchio interno.

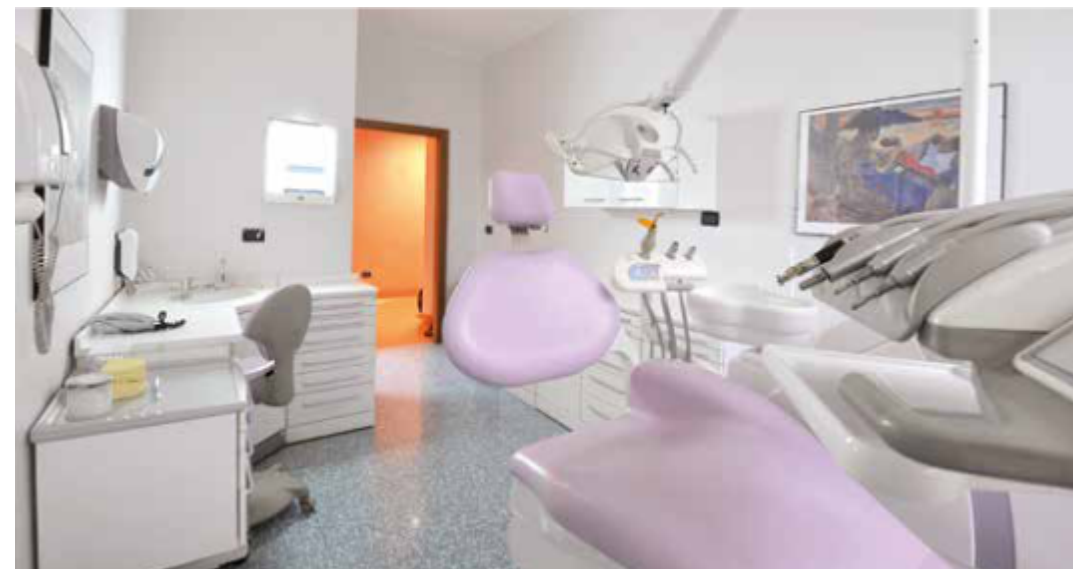

RMN - Risonanza Magnetica Nucleare a Cielo Aperto

Rappresenta la più moderna metodica di diagnostica per immagini oggi disponibile e viene utilizzata per la diagnosi di una grande varietà di patologie che coinvolgano gli organi e i tessuti del corpo. La risonanza magnetica di Primus Forlì Medical Center è "a cielo aperto", con il grande vantaggio di non creare la sensazione di claustrofobia tipica di quelle a tunnel ed è in grado di eseguire gli esami in ortostatismo (in piedi) e a diversi gradi di inclinazione, per la valutazione "sotto carico" del problema; si effettuano inoltre esami con innovativa e avanzata tecnica dinamica.

Densitometria Ossea (REMS)

Ecografia

La nostra struttura dispone di ecografi per lo studio dei vari distretti ed organi (cuore, addome, eno, utero-ovaie, apparato muscoloscheletrico ed osteo-articolare, tessuti molli, tiroide e collo), per la diagnostica prenatale e dotati di funzione color-power-doppler per la valutazione del distretto vascolare e per studi flussimetrici.

Odontoiatria

È possibile effettuare le seguenti prestazioni ambulatorialmente (in sedazione):

- Chirurgia del Cavo Orale
- Igiene e Profilassi Dentale

- Implantologia (innesti ossei e rialzati del seno mascellare)
- Ortodonzia
- Protesi Fissa e Mobile
- Terapia Conservativa ed Endodontica
- Terapia Parodontale

Otorinolaringoiatria

La struttura dispone di un'area allestita per la più avanzata diagnostica ORL con particolare vocazione endoscopica ed audio-vestibologica. L'équipe include specialisti in ORL, Stomatologia, Psicologia e Laureati in Audiometria e Logopedia; copre inoltre attività chirurgiche di base in ambito ORL con particolari competenze oncologiche, roncologiche, otoneurologiche, allergologiche, di chirurgia funzionale ed estetica dei distretti testa-collo, di chirurgia mini-invasiva, inclusa la robotica con tecnica TORS.

Si effettuano le seguenti prestazioni:

- Visita OrL
- Endoscopia delle vie aerodigestive superiori
- Audiometria Tonale e Vocale ed Impedenzometria
- Vestibolometria
- Otoemissioni Acustiche
- TRT
- Polisonnografia
- Applicazioni CPAP
- Allergometria
- Desensibilizzazioni con Capsaicina
- Riabilitazione Logopedica
- Riabilitazione Vestibolare
- Elaborazioni digitali per Chirurgia Estetica

Medicina dello Sport

La nostra struttura si avvale di medici specialisti abilitati al rilascio di certificati di idoneità necessari per gli sport più comunemente praticati a livello agonistico. È inoltre possibile eseguire la prova di valutazione con il cicloergometro.

Punto Prelievi

Presso la nostra struttura è possibile effettuare esami di laboratorio. Per il prelievo occorre presentarsi dalle 8:00 alle 9:30 dal lunedì al sabato. Alla prenotazione, il personale di reception comunicherà le eventuali modalità di preparazione a seconda degli esami da eseguire e il tempo di consegna dei referti.

Medicina e Sicurezza Aziendale

Grazie ad un team di medici, tecnici specializzati e addetti alla programmazione appositamente formati, la nostra struttura offre consulenza e assistenza alle imprese nella **sorveglianza sanitaria**, nella **valutazione del rischio sul posto di lavoro** e nella **formazione del personale**, con professionalità e flessibilità, nel pieno rispetto della normativa vigente. Attraverso appositi strumenti informatici, le aziende clienti possono accedere on line e in tempo reale ai dati riguardanti le visite effettuate e da effettuare, le cartelle cliniche e la situazione delle idoneità, la fatturazione e il preventivo di spesa per la sorveglianza sanitaria relativo ai prossimi anni.

Sorveglianza sanitaria

Assistenza nell'organizzazione e programmazione dell'insieme degli atti medici finalizzati alla tutela dello stato di salute e sicurezza dei lavoratori, in relazione all'ambiente di lavoro, ai fattori di rischio professionali e alle modalità di svolgimento dell'attività lavorativa (D.Lgs.81/08). Il Medico Competente è coadiuvato da uno staff altamente specializzato che unisce l'esperienza, la conoscenza della materia e l'aggiornamento continuo per gestire al meglio organizzazione e programmazione dell'attività, che si realizzano attraverso alcuni step basilari:

- atto di nomina del medico competente incaricato;
- valutazione dell'azienda relativamente ai rischi associati ai lavoratori, grazie all'analisi di documenti aziendali e all'attività di sopralluogo;
- consulenza per la definizione del protocollo sanitario, ovvero dell'insieme degli accertamenti sanitari - preventivi, periodici e specialistici - utili per l'espressione del giudizio di idoneità alla mansione specifica;
- partecipazione del medico competente alla riunione periodica annuale sulla sicurezza, ove dovuto;
- prestazioni di Sorveglianza Medica in ambito di Radioprotezione (Medico Autorizzato).

Sicurezza nei luoghi di lavoro

- Fornitura di Responsabile del Servizio di Prevenzione e Protezione abilitato
- Assistenza al Servizio Prevenzione e Protezione aziendale per individuare, valutare e misurare i rischi sui luoghi di lavoro
- Supporto normativo
- Audit aziendali di conformità ed identificazione delle carenze agli ambienti di lavoro
- Valutazione dei rischi aziendali stress lavoro-correlato, rumore, vibrazioni meccaniche, movimentazione manuale del carico e movimenti ripetitivi, movimentazione manuale dei pazienti (metodo MAPO), rischio chimico (MOVARISCH), rischio biologico, rischio incendio, ecc.
- Piani di emergenza
- Prove di evacuazione
- Valutazione rischio per la tutela delle lavoratrici madri
- Elaborazione di manuali e procedure di sicurezza aziendale
- Analisi degli infortuni

- Assistenza in caso di sopralluoghi degli organi di vigilanza
- Compilazione MUD (rifiuti)
- Assistenza telefonica sulla normativa rifiuti
- Classificazione e Valutazione ATEX
- Valutazioni di igiene industriale

Formazione

Organizzazione di corsi di formazione su diverse tematiche per una efficace divulgazione e comprensione degli elementi fondamentali della prevenzione degli infortuni e delle malattie professionali.

- Corsi di formazione ed aggiornamento in materia di salute e sicurezza nei luoghi di lavoro
- Corsi di primo soccorso aziendale
- Corsi di formazione antincendio



CASTROCARO
1938 LE TERME D'ITALIA

Le Terme di Castrocaro sono un punto di riferimento del termalismo italiano. Indicate come Prima Categoria Super dal Ministero della Salute, sono note per le proprietà terapeutiche delle acque salsobromiodiche e dei fanghi naturali. Oltre alle **cure termali tradizionali** come fangoterapia, balneoterapia, idromassaggi, cure inalatorie, cure ginecologiche e cure idropiniche, il centro mette a disposizione la **SPA termale Magiche Acque** e il **Poliambulatorio accreditato con il Servizio Sanitario Nazionale** con ambulatori medici per le diverse attività specialistiche come Ortopedia, Fisiatria, Pneumologia, Dermatologia, Ginecologia, Cardiologia, Oculistica, Endocrinologia, Neurologia, Otorinolaringoiatria, Diagnostica per immagini. È presente anche un **Centro di Riabilitazione e Idrochinesiterapia** avanzato dotato di piscina termale, fisioterapia, palestra attrezzata per chinesioterapia, propriocettività, rieducazione posturale e potenziamento muscolare.

Accesso alle cure. Ogni cittadino, nel corso di un anno, ha diritto ad usufruire di un ciclo di cure specifico a carico del Servizio Sanitario Nazionale con il pagamento del solo ticket, presentando la richiesta del proprio Medico di famiglia o Pediatra su ricettario SSN che riporti la patologia e il ciclo di cura consigliato.



termedicastrocaro.it

Contatti

Primus Forlì Medical Center

Via Punta di Ferro, 2/c
47122 - Forlì

Reception

dal lunedì al venerdì
dalle 8.00 alle 20.00
sabato dalle 8.00 alle 14.00

Tel. **0543.804311**

Per informazioni e prenotazioni
inquadra il QR Code e vai al sito



Numero dedicato per Assicurati e Fondi Integrativi

0543.804300

E-mail: assicurati-pfmc@gvmnet.it

Distanza da

USCITA AUTOSTRADALE A14

2 minuti - 1,5 Km

STAZIONE FERROVIARIA DI FORLÌ

5 minuti - 4 Km

AEROPORTO

GUGLIELMO MARCONI (BO)

1ora - 60 Km



Per aggiornamenti e maggiori informazioni consulta il nostro sito

www.gvmnet.it