

Maria Pia Hospital
Torino



GVM
CARE & RESEARCH

Carta dei servizi



CARTA DEI SERVIZI

Maria Pia Hospital
Torino



Ettore Sansavini

Presidente GVM Care & Research

DIREZIONE GENERALE



Gianni Belletti

Amministratore Delegato



Dott. Alessandro Morteo

Direttore Sanitario

La Carta dei servizi di Maria Pia Hospital
è stata realizzata in ottemperanza al DPCM 19 maggio 1995.

Revisione n° 13 - Novembre 2021.

Maria Pia Hospital
Strada Comunale di Mongreno, 180 - 10132 - Torino
P.Iva 01750610014

Gentile Utente,

con questa Carta dei servizi desideriamo presentarle Maria Pia Hospital e mettere a sua disposizione tutte le informazioni utili per una conoscenza approfondita della struttura, nel segno della trasparenza.

Dai principi guida alle prestazioni offerte, dalle dotazioni tecnologiche alle modalità di accesso, in questo documento esplicitiamo i molteplici aspetti del nostro impegno per coniugare risposte sanitarie d'alto livello con un approccio umano attento alla persona, condividendo la mission di GVM Care & Research.

Obiettivo prioritario è anche coinvolgerla direttamente nella gestione della sua salute, instaurando un dialogo e un confronto costanti, per un servizio in continua evoluzione e sempre più adeguato alle sue esigenze.

La invitiamo quindi a fornirci suggerimenti e segnalazioni che ci permetteranno di migliorare.

Ringraziandola sin d'ora per la preziosa collaborazione, rimaniamo a disposizione per ogni chiarimento.

Ettore Sansavini
PRESIDENTE
GVM CARE & RESEARCH

Gianni Belletti
AMMINISTRATORE DELEGATO
MARIA PIA HOSPITAL



INDICE

GVM CARE & RESEARCH	5
MISSIONE E PRINCIPI	6
Missione	6
Principi	6
Centralità della persona	6
Eccellenza delle prestazioni	7
LA STRUTTURA	8
L'offerta sanitaria	8
Collaborazioni con Enti Ospedalieri	9
Sistema qualità	9
Assistenza sanitaria: gli organi di ausilio	11
I comfort	12
COME ACCEDERE ALLE PRESTAZIONI SANITARIE	14
Ricoveri	14
Informazioni e prenotazioni	14
Documentazione richiesta	14
Informazioni utili per la degenza	15
Dimissioni	15
Tipologie di trattamento	15
Prestazioni Ambulatoriali	17
Informazioni e prenotazioni	17
Documentazione richiesta	18
Consegna dei referti	18
Tipologie di trattamento	19
LE ATTIVITÀ SANITARIE	20
I Dipartimenti	20
Dipartimento Chirurgico	21
Dipartimento Medico-Riabilitativo	28
Servizi Sanitari di Supporto	30
Servizio di Anestesia e rianimazione	30
Terapia Intensiva	31
Laboratorio Analisi Chimico-Cliniche e Microbiologiche	32
Servizio di Diagnostica per immagini	32
Ambulatorio Polispecialistico	34
LE TERME DI CASTROCARO	36
Le cure termali	36
Lucia Magnani Health Clinic	37
Grand Hotel Castrocaro	37

GVM Care & Research

Maria Pia Hospital fa parte di GVM Care & Research - Gruppo Italiano che opera in sanità, ricerca, industria biomedicale, benessere termale e servizi alle imprese, con l'obiettivo di promuovere il benessere e la qualità della vita. Cuore del Gruppo, fondato nel 1973 dal Presidente Ettore Sansavini, è la rete integrata di Ospedali di Alta Specialità, Polispecialistici e Day Surgery con Poliambulatorio privato: un network di strutture e competenze professionali che coinvolge numerose regioni italiane e si estende anche all'estero, in Francia, Polonia, Albania e Ucraina.

Una lunga tradizione ha portato GVM Care & Research ad accreditarsi come partner del Sistema Sanitario Nazionale e come polo d'eccellenza - in particolare per il trattamento delle patologie cardiovascolari - rivolgendo sempre di più la sua attenzione alla dignità del malato, effettuando tecniche diagnostiche e chirurgiche sempre meno invasive e utilizzando protocolli terapeutici personalizzati.

La sua capacità di dare vita ad una rete che funge da "trait d'union" fra diverse strutture, specialità e servizi, consente al Gruppo di porre sempre il cittadino-utente al centro di un percorso di attenzioni, in cui fiducia, qualità dell'assistenza, professionalità e valorizzazione della persona si coniugano in ambienti accoglienti e confortevoli, il tutto sempre al servizio della salute e del benessere.



MISSIONE E PRINCIPI

Missione

Maria Pia Hospital fa parte della rete di strutture sanitarie distribuite sul territorio nazionale e internazionale di GVM Care & Research, gruppo privato italiano impegnato in sanità, ricerca, industria biomedicale, cure termali e servizi alle imprese con sede a Lugo (Ravenna). Il nostro ospedale esprime la filosofia del Gruppo che prevede la realizzazione di strutture sanitarie di Alta Specializzazione e a misura d'uomo, con l'obiettivo di garantire risultati clinici e attenzione per la persona, curando la qualità in ogni dettaglio.

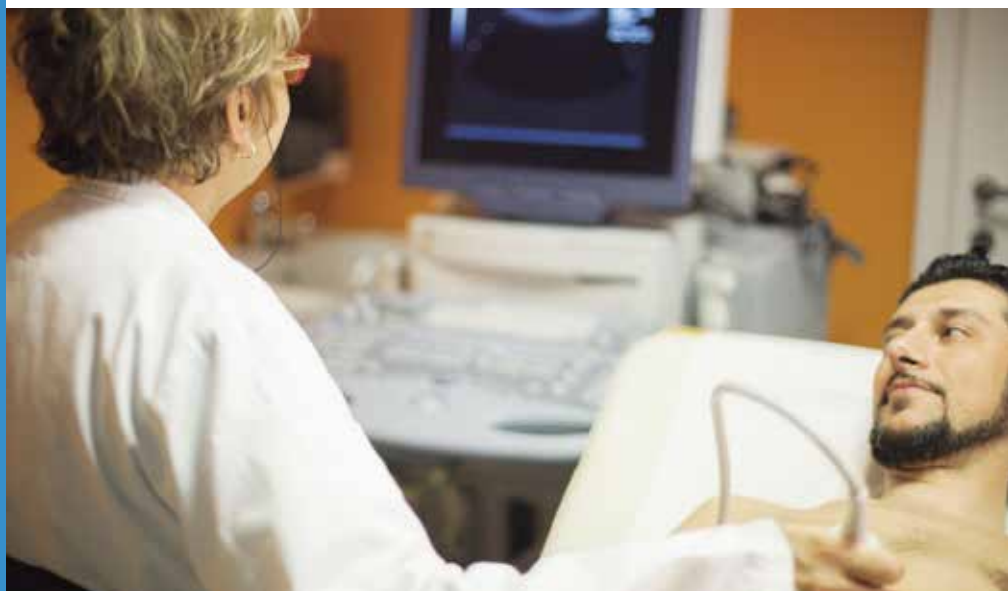

Principi

Centralità della persona

INFORMAZIONE E PARTECIPAZIONE

Riteniamo che l'informazione chiara e corretta sullo stato di salute e sulle terapie proposte consenta all'utente di decidere consapevolmente della propria salute e della qualità di vita. Garantiamo inoltre la partecipazione attiva di ogni ospite promuovendo la possibilità di esprimere opinioni e fornire suggerimenti e osservazioni.

A tal fine sono stati installati totem interattivi per la rilevazione della qualità del servizio e forniti tablet per somministrare al Paziente questionari sulla soddisfazione durante la permanenza in struttura. Tutela e partecipazione dell'utente sono garantite anche dalla

possibilità di sporgere reclami su eventuali disservizi, attraverso:

- a) il modulo predisposto che può essere richiesto al caposala o in Direzione Generale;
- b) lettera in carta semplice inviata alla Direzione Generale o consegnata personalmente;
- c) fax firmato, segnalazione telefonica o mail alla Direzione Generale.

La Direzione Generale provvede a dare risposta immediata alle segnalazioni di rapida risoluzione; negli altri casi avvia un'indagine con i responsabili delle Unità Operative e/o servizi e fornisce una risposta comunque entro 30 giorni. A Maria Pia Hospital è presente un operatore interno dedicato alla gestione dei reclami.

RISPETTO DELLA PERSONA

Il rispetto della persona si concretizza nell'attenzione alle abitudini di vita e alla privacy, nella riduzione al minimo dei tempi di attesa e delle formalità, nella valorizzazione delle relazioni interpersonali, in particolare quella medico-paziente, e nella cura del comfort per realizzare un ambiente ospitale e familiare.

Eccellenza delle prestazioni

PROFESSIONALITÀ E TECNOLOGIE

Alta professionalità

Il nostro ospedale si distingue per l'alta specializzazione del personale, un elevato livello professionale che valorizziamo e sosteniamo attraverso periodici corsi di formazione e aggiornamento.

Tecnologie d'avanguardia

Grazie a costanti investimenti e al supporto dell'équipe di ingegneri clinici del GVM Care & Research, la nostra struttura assicura le più avanzate tecnologie diagnostiche e terapeutiche.

LA STRUTTURA

Maria Pia Hospital fa parte di GVM Care & Research dal 1988. Fondata agli inizi del 1900, è stata la prima struttura privata in Italia a praticare la Cardiocirurgia. È una struttura ospedaliera di alta specialità, accreditata in fascia A dal Servizio Sanitario Nazionale.



L'offerta sanitaria

La struttura ospedaliera dispone di **151 posti letto** per ricoveri di diagnosi e cura, di cui 16 dedicati a pazienti di terapia intensiva e sub intensiva. Offre prestazioni in regime di **ricovero ordinario, day surgery e ambulatoriale**.

Maria Pia Hospital è strutturata in Unità operative e Servizi sanitari di supporto, come quelli di seguito elencati:

- **Funzioni di degenza in accreditamento con il Servizio Sanitario Nazionale :**

Cardiologia, con Cardioangiologia diagnostica, interventistica e elettrofisiologia

Cardiocirurgia

Chirurgia Vascolare

Chirurgia Generale

Medicina

Neurochirurgia con Radiochirurgia Stereotassica

Oculistica

Ortopedia

Rieducazione funzionale di II livello ad indirizzo cardiologico

Urologia

- Servizi in accreditamento con Servizio Sanitario Nazionale:

Diagnostica per immagini

Radioterapia

Laboratorio Analisi Chimico-Cliniche e Microbiologiche

Ambulatorio Polispecialistico

Il comparto operatorio è costituito da **sei sale operatorie**. Il Laboratorio di Emodinamica ha **due sale** dedicate ad attività di **cardioangiologia diagnostica** e **interventistica** e **all'elettrofisiologia**.

Collaborazioni con Enti Ospedalieri e associazioni

Maria Pia Hospital è partner di diverse aziende sanitarie e ospedaliere del Piemonte, inoltre è **sede formativa** per medici specializzandi in Anestesia e Cardiocirurgia in convenzione con l'Università degli studi di Torino. La struttura collabora inoltre con la stessa università come sede di formazione e tutoraggio studenti in infermieristica e con realtà di volontariato come l'associazione per la prevenzione di malattie cardiovascolari "Amici del Cuore"

Sistema qualità

Maria Pia Hospital pone la persona al centro del proprio operato e considera la qualità elemento determinante di tutta l'attività. Ha implementato un sistema di gestione per la qualità e nel 2003 ha ottenuto la certificazione secondo norma **UNI EN ISO 9001:2000** dall'Ente internazionale di Certificazione "Bureau Veritas". Nel 2018 la certificazione è stata rinnovata a seguito della revisione della norma **UNI ISO 9001:2015**.

SICUREZZA E TUTELA

All'interno del Sistema Qualità sono integrate anche le procedure elaborate per gestire la sicurezza in azienda.

- **Sicurezza e tutela del corretto trattamento dei dati personali**, in applicazione al D.Lgs 196/03, nonché al Regolamento UE 2016/679 sulla privacy:
 - all'utente viene consegnata l'informativa e viene richiesto il consenso al trattamento dei dati personali;
 - non vengono fornite telefonicamente informazioni cliniche sugli utenti;
 - copia della documentazione sanitaria viene rilasciata solo personalmente all'utente o ad un referente delegato.
- **Sicurezza e tutela degli utenti e dei visitatori** mediante dotazioni impiantistico-strutturali, periodiche esercitazioni e simulazioni di evacuazione antincendio.
- **Sicurezza e tutela dei lavoratori**, in conformità al D.Lgs. 81/2008 e successive modifiche, tramite l'elaborazione del documento di valutazione dei rischi e l'adozione delle misure di prevenzione e protezione previste.

- **Sicurezza e tutela della salute pubblica e dell'ambiente**, in conformità alle norme europee in merito al riciclo e allo smaltimento dei rifiuti.

STANDARD DI QUALITÀ

INFORMAZIONE CORRETTA E CHIARA

Indicatori di qualità	Standard di qualità
INFORMAZIONI SULLE PRESTAZIONI OFFERTE	Nei soggiorni della Struttura sono a disposizione appositi distributori delle Carte dei Servizi
DOCUMENTAZIONE PER IL MEDICO CURANTE	All'atto delle dimissioni, a ogni utente viene consegnata una lettera del Medico di reparto indirizzata al Medico curante e contenente chiarimenti e informazioni sul tipo di ricovero, le terapie effettuate e il trattamento post dimissione
IDENTIFICAZIONE DEGLI OPERATORI	Ogni operatore sanitario è riconoscibile con apposito cartellino di identificazione
ACCOGLIENZA	In tutti i punti di accesso alla struttura è presente personale qualificato nel fornire tutte le informazioni

RISPETTO DEL TEMPO DELLA PERSONA

Indicatori di qualità	Standard di qualità
TEMPO IN MEDIA TRA RICOVERO E INTERVENTO CHIRURGICO	2 giorni (Cardiochirurgia) 1 giorno (Neurochirurgia) 1 giorno (tutte le altre Unità Operative)
ATTESA MEDIA PER RICEVERE UNA COPIA DELLA CARTELLA CLINICA	30 gg dalla data di richiesta
ORARIO PASTI	colazione 7.30 - 9.00 pranzo 12.00 - 12.15 cena 18.00 - 18.15

RISPETTO DELLA DIGNITÀ DELLA PERSONA

Indicatori di qualità	Standard di qualità
COMFORT DELLE CAMERE DI DEGENZA	Telefono, televisore, aria condizionata, servizi igienici, guardaroba personale, dispositivo di chiamata, luce individuale
FREQUENZA DELLA PULIZIA DELLE CAMERE DI DEGENZA	2 volte al giorno
FREQUENZA DELLA PULIZIA DEI SERVIZI IGIENICI	2 volte al giorno
SERVIZIO DI BIANCHERIA	1 volta al giorno
PARRUCCHIERE E BARBIERE A PAGAMENTO	Su richiesta

PROFESSIONALITÀ E TECNOLOGIE

Indicatori di qualità	Standard di qualità
DOTAZIONE E QUALIFICA DEL PERSONALE MEDICO PER L'ATTIVITÀ DI ALTA SPECIALITÀ	Conformità ai requisiti previsti dalla normativa nazionale e regionale
DOTAZIONE E QUALIFICA DEL PERSONALE INFERMIERISTICO TECNICO E AUSILIARIO	Conformità ai requisiti previsti dalla normativa nazionale e regionale
SELEZIONE DEL PERSONALE INFERMIERISTICO	Superamento delle prove di selezione: <ul style="list-style-type: none">• colloquio• valutazione durante il periodo di inserimento
AGGIORNAMENTO DEL PERSONALE INFERMIERISTICO	Programma annuale di corsi di aggiornamento, struttura riconosciuta come provider di eventi formativi 'Educazione Continua in Medicina' (E.C.M.)
DOTAZIONE E TIPOLOGIA DELLE ATTREZZATURE PER L'ATTIVITÀ DI ALTA SPECIALITÀ	Conformità ai requisiti previsti dalla normativa nazionale e regionale

Maria Pia Hospital assicura i seguenti standard di qualità specifici.

Assistenza sanitaria: gli organi di ausilio

All'interno di Maria Pia Hospital sono costituiti il **Comitato contro le infezioni Ospedaliere**, il **Comitato per la gestione del rischio clinico**, la **Commissione del Farmaco** e il **Comitato Buon uso del Sangue ASL Città di Torino**. La loro funzione è recepire tutte le innovazioni che la ricerca scientifica mette a disposizione in questi campi specifici al fine di garantire la migliore erogazione possibile dell'assistenza ospedaliera. È inoltre garantito, su richiesta, il supporto del Comitato dei Testimoni di Geova.

I comfort

ACCOGLIENZA

All'ingresso il personale addetto fornisce le indicazioni necessarie a indirizzare correttamente l'utente, mentre in reparto il Coordinatore Infermieristico e il personale in servizio attuano le procedure finalizzate a rendere il soggiorno il più possibile confortevole.



RECEPTION (piano terra)

Tel. 011.8967111

Orari: da lunedì a venerdì 7.00 - 20.00

Sabato e festivi 8.00 - 16.00

info-mp@gvmmnet.it

SERVIZI

Sono presenti distributori automatici di alimenti e bevande (piano terra e primo piano interrato). È possibile prenotare, a pagamento, i servizi di lavanderia, parrucchiere e barbiere. Per chi non usufruisce della camera riservata sono disponibili anche TV e telefono a pagamento.

SERVIZI ALBERGHIERI

Le **camere di degenza** sono a **due letti**, tutte dotate di **servizi igienici**. Gli ospiti possono ricevere telefonate dall'esterno direttamente nella propria stanza (al numero 011.8967 + interno camera). Per l'uso del telefono in camera viene fornito, a richiesta, il codice di abilitazione al momento dell'accettazione.

Servizi alberghieri alternativi

Tutti i clienti possono, su richiesta e dietro versamento della relativa tariffa, usufruire di comfort aggiuntivi, quali:

- camera riservata, dotata di telefono e TV
- menu dedicati
- possibilità di ospitare familiare e/o accompagnatore: pernottamento e ristorazione (colazione, pranzo e cena)
- 'kit cortesia' composto da pantofole, saponetta, bagno schiuma, cuffia doccia

Servizio di ristorazione

Colazione, pranzo e cena sono serviti in camera. Sono disponibili menu sulla base di diete personalizzate definite dai protocolli medici e differenziate a seconda della situazione clinica del degente.

ASSISTENZA PERSONALIZZATA

Su richiesta dell'interessato e/o dei familiari, il Coordinatore Infermieristico, previo consenso del Medico di reparto e della Direzione Sanitaria, può autorizzare personale dedicato (ad esempio una badante) all'assistenza non sanitaria continua e personalizzata.

SERVIZIO RELIGIOSO

Nel rispetto di tutte le confessioni religiose, la Direzione assicura la libertà di culto nella struttura.

- Religione Cattolica: al piano terra è ubicata la Cappella, aperta tutti i giorni dalle 8.00 alle 20.00. Ogni utente, può richiedere l'assistenza religiosa personale da parte del Sacerdote effettuandone richiesta al Coordinatore del Reparto.
- Altre Religioni: è riconosciuta la libertà di accesso senza limiti d'orario ai Ministri di Culto di qualsiasi confessione. Ogni utente, può richiedere l'assistenza religiosa personale da parte del Ministro di Culto effettuandone richiesta al Coordinatore del Reparto.

VISITE DI PARENTI E CONOSCENTI

Non è consentito l'accesso agli accompagnatori ad esclusione di invalidi, minorenni o persone non autosufficienti, in attesa di individuare le misure logistiche adeguate per garantire il rispetto del distanziamento obbligatorio, evitando assembramenti nelle stanze di degenza e nelle aree comuni.

LA PARTECIPAZIONE DI UTENTI E VISITATORI AL COMFORT DELLA STRUTTURA

Si invitano utenti e visitatori autorizzati a:

- mantenere almeno un metro distanza da altre persone
- lavarsi spesso le mani con cura (almeno 20 secondi) con acqua e sapone o saluzione
- a base alcolica presenti in tutta la struttura
- evitare strette di mano
- indossare la mascherina correttamente (in modo che copra naso e bocca)
- rispettare gli orari di visita ed uscire dall'area di degenza durante la visita medica ed
- in caso di cure infermieristiche;
- tenere sempre un comportamento rispettoso nei confronti di degenti ed operatori;
- moderare tono di voce e volume di televisori e radio;
- non affollare le stanze;
- non occupare i letti vuoti;
- utilizzare i telefoni in modalità silenziosa;
- non appoggiare oggetti, alimenti o altro sui davanzali delle finestre, per ragioni di
- sicurezza;
- non fumare all'interno dell'ospedale e nelle pertinenze esterne della struttura;
- lasciare la struttura entro le ore 20.45, orario di chiusura dei cancelli esterni.

COLLEGAMENTO CON LA CITTÀ

Alla Reception è possibile prenotare il servizio taxi e chiedere informazioni sugli orari dei principali mezzi di trasporto. È comunque possibile raggiungere Maria Pia Hospital con i mezzi pubblici utilizzando la linea 78 con capolinea in Largo Casale.

COME ACCEDERE ALLE PRESTAZIONI SANITARIE

Maria Pia Hospital eroga prestazioni e servizi sanitari in modalità di:

- **ricovero programmato ordinario**;
- **ricovero in emergenza-urgenza** - secondo il protocollo siglato tra tutte le strutture cardiocirurgiche del Piemonte, che prevede l'accesso diretto per la gestione delle patologie di emergenza del paziente cardiopatico 24 ore su 24;
- **day surgery** - con dimissione entro la giornata o con una notte di ricovero con dimissione entro le 24 ore.
- **ambulatoriale** - visite specialistiche, procedure diagnostiche e/o terapeutiche, piccoli interventi chirurgici praticabili senza ricovero e senza necessità di osservazione postoperatoria.

Ricoveri

Informazioni e prenotazioni



CUP (piano terra)

Tel. 011.8967111, Tel. 011.8967435

Orari: da lunedì a venerdì 8.30 - 17.00

cup-mph@gvmnet.it



RECEPTION (piano terra)

Tel. 011.8967111

Orari: da lunedì a venerdì 7.00 - 20.00

Sabato e festivi 8.00 - 20.00

info-mph@gvmnet.it

Documentazione richiesta

Per il ricovero sono indispensabili:

- richiesta del medico curante su ricettario SSN con indicazione della diagnosi per cui è richiesto il ricovero e data dell'impegnativa entro la data di dimissione;
- la tessera sanitaria;
- documento di identità;
- codice fiscale.

All'atto del ricovero si consiglia di portare con sé eventuale documentazione sanitaria relativa a ricoveri o accertamenti precedenti e l'elenco dei farmaci assunti abitualmente.

Informazioni utili per la degenza

Si consiglia all'utente di portare con sé gli indumenti e gli oggetti necessari per la cura e l'igiene personale, in particolare:

- pigiama o camicia da notte possibilmente in fibre naturali (lana o cotone) con eventuale ricambio (per i ricoveri di cardiocirurgia è consigliato un pigiama che si apra sul davanti);
- vestaglia da camera e pantofole (è possibile, se preferito, indossare una tuta sportiva);
- oggetti per la toilette personale;
- libri o riviste.

Si raccomanda di non portare somme di denaro rilevanti o beni di valore. La Direzione della struttura declina ogni responsabilità per eventuali ammanchi o danni.

Dimissioni

La data di dimissione è comunicata dal Medico con un giorno d'anticipo per favorire l'organizzazione del rientro a casa. Il mattino stesso della dimissione vengono consegnati dal Medico di reparto:

- lettera di dimissioni, indirizzata al Medico curante e contenente indicazioni e informazioni relative a ricovero, terapia post-dimissione e data per la visita di controllo;
- radiografie o altri esami effettuati, se richiesti.

L'utente può richiedere all'ufficio accettazione ambulatoriale la fotocopia della cartella clinica e CD che, a seconda delle sue preferenze, potrà essere spedita (servizio a pagamento) o consegnata di persona entro 30 giorni dalla data di richiesta.

Tipologie di trattamento

IN ACCREDITAMENTO

(IN CONVENZIONE CON IL SERVIZIO SANITARIO NAZIONALE)

L'utente non è soggetto ad alcun onere economico, ma pagando una quota integrativa può disporre, su richiesta, di un maggior comfort alberghiero. Il ricovero presso Maria Pia Hospital è possibile con la semplice richiesta del Medico di medicina generale o di uno specialista abilitato, esattamente come avviene nelle strutture pubbliche.

Le prestazioni in accreditamento con il Servizio Sanitario Nazionale fanno riferimento alle attività di:

- Cardiologia con Cardioangiologia diagnostica, interventistica e elettrofisiologia
- Cardiocirurgia
- Chirurgia vascolare
- Chirurgia generale
- Medicina interna
- Neurochirurgia
- Oculistica
- Ortopedia
- Rieducazione funzionale di II livello a indirizzo cardiologico
- Urologia

A PAGAMENTO

La prestazione viene fatturata direttamente al cliente. Non sono previsti rimborsi totali o parziali dell'azienda sanitaria locale di appartenenza. Prima della prenotazione del ricovero viene fornito un preventivo comprensivo delle prestazioni sanitarie che si effettueranno. Non è necessaria la richiesta di ricovero da parte del Medico di medicina generale.

A PAGAMENTO IN ACCORDO CON ASSICURAZIONI, ASSOCIAZIONI, ENTI E MUTUE

Rimborso indiretto

La prestazione è fatturata e pagata direttamente dall'utente secondo un tariffario concordato tra la nostra struttura e l'ente, che provvede successivamente al rimborso.

Rimborso diretto

La prestazione è fatturata direttamente all'ente convenzionato con la struttura, sulla base del tariffario concordato, salvo eventuali franchigie a carico dell'utente.

L'elenco aggiornato di Assicurazioni, Enti e Associazioni con i quali la struttura ospedaliera è convenzionata, e i relativi accordi, sono disponibili presso l'ufficio Accettazione.

Principali compagnie assicurative e mutue integrative di categoria convenzionate:

Assirete, Blue Assistance, Caspie, Fasdac, Fasi, Fisde, Galeno, Generali, Mondial Assistance, Newmewd, Unisalute, Previmedical, Fasi Open, Faschim, Poste Vita, Network Poste Protezione, Casagit, Medic4all.



Prestazioni Ambulatoriali

Le **prestazioni sanitarie offerte ambulatorialmente in accreditamento** (per visite specialistiche e ulteriori prestazioni) sono:

- Cardiocirurgia
- Cardiologia
- Chirurgia generale
- Chirurgia oncologica
- Chirurgia vascolare
- Neurochirurgia
- Oculistica
- Urologia
- Diagnostica per Immagini
- Esami di laboratorio
- Radioterapia
- Ortopedia

Informazioni e prenotazioni



CUP (piano terra)

Tel. 011.8967435

Orari: da lunedì a venerdì 8.30 - 17.00

cup-mpg@gvmnet.it

Documentazione richiesta

- Richiesta del medico curante su ricettario SSN con indicazione della diagnosi per cui è richiesta la prestazione, data dell'impegnativa non superiore a 60 giorni dalla data di prenotazione e indicazione di eventuali esenzioni
- Tessera sanitaria
- Documento di identità
- Codice fiscale
- Documenti relativi a esami precedenti

Consegna dei referti

I referti vengono consegnati direttamente all'utente o al suo delegato, presso la reception. L'utente viene informato sul giorno di ritiro del referto al momento dell'effettuazione della prestazione, mediante consegna di apposita informativa scritta.



ORARI RITIRO REFERTI

RECEPTION /Piano Terra/Centralino)

Dal lunedì al venerdì: dalle 16.30 alle 19.30

Sabato e domenica: solo mattina



Tipologie di trattamento

IN ACCREDITAMENTO

Per le prestazioni in accreditamento (visite specialistiche, esami diagnostici, radioterapia) l'utente in accreditamento con il Servizio Sanitario Nazionale che rientra nella categoria 'non esente' è soggetto al pagamento del ticket più quota fissa prevista dalla normativa vigente in materia, da effettuarsi prima dell'esecuzione degli esami presso l'Accettazione ambulatoriale. È necessario avere l'impegnativa del Medico di medicina generale.

A PAGAMENTO

La prestazione è fatturata direttamente all'utente.

A PAGAMENTO IN ACCORDO CON ASSICURAZIONI, ASSOCIAZIONI, ENTI E MUTUE

Rimborso indiretto

La prestazione è fatturata e pagata direttamente dall'utente secondo un tariffario concordato tra la nostra struttura e l'ente, che provvede successivamente al rimborso.

Rimborso diretto

La prestazione è fatturata direttamente all'ente convenzionato con la struttura, sulla base del tariffario concordato, salvo eventuali franchigie a carico dell'utente.

LE ATTIVITÀ SANITARIE

I Dipartimenti

L'attività della Struttura ospedaliera è organizzata in due **Dipartimenti**, ognuno dei quali raggruppa **Unità Operative**, mediche o chirurgiche, tra loro sinergiche. L'organizzazione di Maria Pia Hospital è completata da una **rete di servizi di diagnosi e cura** disponibili sia per ricoverati che per esterni.

■ DIPARTIMENTO CHIRURGICO

Unità Operativa di Cardiocirurgia

Unità Operativa di Chirurgia vascolare

Unità Operativa di Chirurgia generale
con Chirurgia Laparoscopica e Mininvasiva

Unità Operativa di Neurochirurgia
con Radiochirurgia Stereotassica

Unità Operativa di Oculistica

Unità Operativa di Ortopedia

Unità Operativa di Urologia

■ DIPARTIMENTO MEDICO-RIABILITATIVO

Unità Operativa di Cardiologia
con Cardioangiologia diagnostica, interventistica
e elettrofisiologia

Unità Operativa di Medicina

Unità Operativa di Rieducazione funzionale
di II livello (ad indirizzo cardiologico)



Dipartimento Chirurgico

UNITÀ OPERATIVA DI CARDIOCHIRURGIA

Presso Maria Pia Hospital le **patologie del cuore e dei grandi vasi** vengono trattate nella loro complessità:

- **Chirurgia Coronarica** (rivascolarizzazione arteriosa completa, rivascolarizzazione senza circolazione extra corporea, metodiche mininvasive per rivascolarizzazione miocardica)
- **Chirurgia Valvolare** (sostituzione con protesi e/o ricostruzione)
- **Chirurgia dell'aorta** (aorta ascendente, arco aortico e toraco addominale)
- **Rimodellamento ventricolare sinistro in cardiomiopatie dilatative di origine ischemica o degenerativa**
- **Chirurgia delle aritmie cardiache**

L'équipe di Maria Pia Hospital si caratterizza per l'elevato numero di rivascolarizzazioni cardiache coronariche eseguite senza circolazione extracorporea. Questo permette di ridurre i tempi di sala operatoria e di degenza sia in terapia intensiva che in reparto, diminuendo così stress e invasività sull'utente. L'intera équipe dell'Unità Operativa dedica particolare attenzione all'ottimizzazione delle cosiddette tecniche cardiocirurgiche tradizionali e allo sviluppo di altre metodiche: in quest'ottica è attualmente possibile effettuare, in casi selezionati e con ottimi risultati, interventi di rivascolarizzazione miocardica con la sola anestesia locale.

Si effettuano le seguenti procedure chirurgiche:

Chirurgia Coronarica

- Rivascolarizzazione Miocardica con Circolazione Extracorporea
- Rivascolarizzazione Miocardica senza Circolazione Extracorporea
- Rivascolarizzazione Miocardica Totalmente Arteriosa*¹
- Rivascolarizzazione Miocardica di Urgenza

Chirurgia Valvolare:

- Riparazione con tecniche conservative della Valvola Mitrale e della Valvola Aortica*²
- Sostituzione valvolare mitralica e aortica con protesi meccaniche o biologiche
- Chirurgia Mitrale Minimamente Invasiva Port Access*³
- Chirurgia della Valvola Tricuspide
- Trattamento chirurgico della Fibrillazione Atriale

Chirurgia dell'aorta:

- Trattamento della Dissezione aortica acuta e cronica
- Trattamento della rottura aortica
- Chirurgia della radice e dell'aorta ascendente
- Chirurgia dell'arco aortico

Chirurgia dello scompenso cardiaco:

- Anuloplastica mitralica riduttiva
- Tecniche di rimodellamento ventricolare

Chirurgia ventricolare e altro:

- Trattamento dell'aneurisma ventricolare
- Trattamento della rottura cardiaca postinfartuale
- Chirurgia delle patologie congenite dell'adulto
- Trattamento dei tumori cardiaci

Servizi:

Riabilitazione postoperatoria con programma di fisioterapia e palestra. Ambulatorio per pazienti esterni con visite di consulenza cardiocirurgia, valutazione pre-operatoria e controllo postoperatorio.

***¹ Rivascolarizzazione Miocardia Totalmente Arteriosa**

L'uso esteso dei condotti arteriosi durante la rivascolarizzazione chirurgica del miocardio (arteria mammaria sinistra e destra e arteria radiale) è una tradizione di questo Servizio. Il vantaggio risiede nella documentata pervietà di tali grafts negli studi a lungo termine, essenziale soprattutto nei pazienti giovani o in quelli con alterazione grave dell'equilibrio lipidico dove la più elevata incidenza di riocclusioni coronariche o dei graft venosi può rappresentare un problema clinico rilevante.

***2 Riparazione Valvolare Mitralica e Aortica**

Nei casi in cui la riparazione è possibile (più del 90% delle insufficienze mitraliche e più del 30% di quelle aortiche), questa procedura offre al paziente il vantaggio di non dover assumere un trattamento anticoagulante a vita. Si sono dimostrati, inoltre, indubbi vantaggi nel lungo periodo in termini di sopravvivenza e libertà da complicanze legate alle protesi valvolari. Tutto questo fornisce al paziente una qualità di vita superiore e consente di svolgere attività fisiche e sportive anche impegnative.

***3 Chirurgia Mitralica Minimamente Invasiva - Port Access**

Consiste in una tecnica chirurgica video-assistita innovativa realizzata attraverso una incisione cutanea ridotta di 4-6cm (Port). Permette di eseguire tutti i procedimenti sulla valvola mitrale e tricuspide evitando la sternotomia mediana. Favorisce un rapido recupero postoperatorio con il ritorno, in breve tempo, a una vita normale, per questo è indicata soprattutto nei pazienti anziani, in quelli con patologia respiratoria associata o nei re-interventi. È utilizzata anche nel trattamento dei tumori cardiaci, dei difetti del setto inter-atriale o per la terapia chirurgica della fibrillazione atriale. Il risultato estetico nei pazienti giovani rappresenta un ulteriore vantaggio.

UNITÀ OPERATIVA DI CHIRURGIA VASCOLARE

L'Unità Operativa tratta tutte le patologie vascolari, in particolare:

- Aneurismi dell'aorta addominale (intervento chirurgico tradizionale, chirurgia mininvasiva o endoprotesi)
- Arteriopatie obliteranti degli arti inferiori (rivascolarizzazione arteriosa o trattamento endovascolare)
- Stenosi carotidea (tromboendoarteriectomia o trattamento endovascolare)
- Varici degli arti inferiori
- Ulcere e lesioni trofiche vascolari

L'équipe di chirurghi vascolari è particolarmente attenta a ridurre sia l'invasività degli interventi sia la degenza postoperatoria affiancando alla chirurgia tradizionale tecniche mininvasive ed endovascolari.

UNITÀ OPERATIVA DI CHIRURGIA GENERALE CON CHIRURGIA LAPAROSCOPICA E MININVASIVA

Principali patologie trattate:

- Chirurgia dell'apparato genitale femminile
- Chirurgia dell'apparato genitale maschile
- Chirurgia della colecisti - Chirurgia della tiroide
- Chirurgia della mammella
- Chirurgia della parete addominale (ernie e laparoceli)
- Chirurgia per patologie della cute, sottocute e annessi cutanei
- Ulcere e lesioni trofiche vascolari
- Proctologia
- Appendicectomia
- Biopsia epatica sotto controllo ecoguidato
- Colectomia (con o senza esplorazione radiologica delle vie biliari)
- Colectomia con esplorazione delle vie biliari e coledocolitotomia
- Esplorazione addominale
- Lisi di aderenze
- Trattamento di ernia jatale con plastica del fondo gastrico
- Plastica per ernia inguinale
- Resezione del colon o emicolectomia per patologia benigna o maligna
- Resezione di diverticolo di Meckel
- Rettopessi per prolasso rettale
- Splenectomia
- Stadiazione e/o "second look" per tumori addominali di patologie utero-ovariche

La chirurgia laparoscopica permette, attraverso l'uso di sofisticate tecnologie, di effettuare interventi chirurgici direttamente all'interno dell'addome con **piccolissime incisioni cutanee e tempi di degenza ridotti**.

UNITÀ OPERATIVA DI NEUROCHIRURGIA

L'équipe dell'Unità Operativa effettua il **trattamento microchirurgico di patologie spinali e dei nervi periferici**: con stabilizzazioni statiche e dinamiche mono e plurisegmentarie, spondilolistesi, fratture vertebrali su base osteoporotica e tumorale mediante vertebroplastica e cifoplastica

- Protesi discali cervicali e lombari

UNITÀ OPERATIVA DI OCULISTICA

L'Unità Operativa si occupa della **diagnostica e del trattamento di patologie oculari** riguardanti:

- annessi oculari
- segmento anteriore
- segmento posteriore

L'équipe si caratterizza:

- per la diagnostica e il trattamento delle patologie del segmento posteriore (in particolare maculopatie, retinopatia diabetica, distacco di retina). Di recente acquisizione l'apparecchiatura laser per la Terapia fotodinamica (PDT), rivolta al trattamento di alcune forme di maculopatia essudativa;
- per l'indagine endoscopica delle vie lacrimali, una metodica poco invasiva per la diagnosi ed il trattamento delle stenosi delle vie lacrimali alte;
- per la sua alta valenza professionale: l'U.O. è una delle cinque accreditate in Piemonte per tale servizio.

Prestazioni diagnostiche effettuate:

- Visita oculistica
- Visita ortottica
- Campimetria computerizzata
- Ecografia A e B scan
- Angiografia con fluoresceina (FAG) e con verde di indocianina (ICG)
- Topografia corneale

Trattamenti parachirurgici:

- Trattamenti Argon-laser (rottture retiniche, retinopatia diabetica, trombosi, maculopatia, glaucoma)
- Trattamenti Yag-laser

Interventi chirurgici:

- Chirurgia del segmento anteriore (glaucoma, cataratta)
- Chirurgia del segmento posteriore (distacchi di retina e chirurgia vitreoretinica in generale)
- Chirurgia degli annessi (palpebre, vie lacrimali, strabismi)

UNITÀ OPERATIVA DI ORTOPEDIA

L'équipe si occupa della **diagnosi e della cura delle patologie traumatiche e degenerative dell'apparato locomotore**. Il know-how dei professionisti si evidenzia in particolare nel trattamento delle patologie delle grosse articolazioni (anca, ginocchio, spalla, caviglia). Sono inoltre presenti una sezione di Chirurgia del piede e di Chirurgia vertebrale.

Si utilizzano metodiche chirurgiche e artroscopiche che vanno dalla semplice riparazione di danni articolari cartilaginei, meniscali e legamentosi fino alla sostituzione protesica di anca, spalla, ginocchio e caviglia. L'attività è inoltre supportata dall'utilizzo di un navigatore per il corretto posizionamento delle protesi.

Nell'ambito della **Chirurgia protesica** il percorso di trattamento prevede:

- preparazione del paziente all'intervento con l'informazione personalizzata
- studio radiografico
- progettazione con la scelta della protesi più idonea alla patologia e alle esigenze funzionali e di vita dell'assistito
- intervento con l'applicazione delle più moderne tecniche
- rieducazione funzionale che inizia durante la degenza dalla prima giornata



postoperatoria; prosegue presso una struttura riabilitativa di secondo livello nella quale l'assistito viene trasferito quando la fase acuta postoperatoria è conclusa

- controllo clinico e radiografico a un mese, tre mesi, sei mesi e a un anno dall'intervento chirurgico

Nell'ambito della **Chirurgia artroscopica** si eseguono i trattamenti riparativi delle articolazioni:

Caviglia

- Asportazione di corpi mobili
- Condroplastiche
- Sinoviectomie

Ginocchio

- Condroplastiche per abrasione, radiofrequenze e trapianti cartilaginei
- Ricostruzioni legamentose con tendine rotuleo o semitendinoso e gracile per Crociato anteriore e posteriore
- Rimodellamenti meniscali, ricostruzioni e reinserzioni
- Sinoviectomie

Spalla

- Acromioplastiche
- Reinserzioni tendinee
- Rimodellamenti e reinserzioni del cercine glenoideo
- Trattamenti delle instabilità anteriori, posteriori e multi direzionali

Nell'ambito della **Chirurgia artroscopica** si eseguono i trattamenti riparativi di:

- Alluce valgo
- Deformità congenite ed acquisite del meso e del retro piede
- Iperpressioni metatarsali

Nell'ambito della **Chirurgia vertebrale** si trattano con tecniche microchirurgiche e non:

- Instabilità vertebrali
- Patologie discali
- Stenosi vertebrali

UNITÀ OPERATIVA DI UROLOGIA

Vengono trattate le **patologie riguardanti l'apparato urinario maschile e femminile e l'apparato genitale maschile**.

In particolare, nell'ambito della **patologia uro-oncologica**:

Patologia Oncologica Vescicale

- Cistoscopia diagnostica
- Resezione endoscopica di neoplasia vescicale (TURB)
- Cistectomia radicale con confezionamento di derivazioni urinarie interne ed esterne

Patologia Oncologica Prostatica

- Biopsia prostatica ecoguidata transrettale
- Prostatectomia radicale retropubica
- Trattamenti radioterapici in collaborazione con il servizio di radioterapia

Patologia Oncologica Renale e Ureterale

- Enucleoresezione del tumore
- Nefrectomia radicale
- Posizionamento endoprotesi ureterali a doppio J
- Nefroureterectomia
- Ureterectomia

Patologia Oncologica Testicolare

- Orchifunicolectomia
- Posizionamento protesi testicolare

Tra gli interventi urologici per **patologia non tumorale** si effettuano:

- Intervento disostruttivo prostatico (TURP, adenomectomia)
- Trattamento endoscopico della calcolosi renale e vescicale (uretroscopia operativa con laser)
- Chirurgia per patologie malformative (plastiche giuntali e antireflusso, meatoplastiche)
- Patologie uroginecologiche (caruncola uretrale, prolusso vescicale, incontinenza urinaria)
- Trattamento delle stenosi uretrali
- Trattamento del varicocele
- Trattamento dell'idrocele
- Circoncisione

Dipartimento Medico - Riabilitativo

UNITÀ OPERATIVA DI CARDIOLOGIA

L'équipe si occupa della diagnosi e della cura della **patologia cardiaca e valvolare**, sia in condizione elettiva che in regime di urgenza/emergenza.

La consolidata collaborazione con le strutture pubbliche ospedaliere piemontesi ha permesso la realizzazione di una **rete territoriale di assistenza funzionale ai singoli casi**.

Negli ultimi 5 anni tra i 7702 utenti che attraverso questa rete sono affluiti al Maria Pia Hospital, oltre 750 sono stati trattati in regime di urgenza/emergenza.

EMODINAMICA E CARDIOLOGIA INTERVENTISTICA ENDOVASCOLARE

Si occupa di utenti con patologie cardiache e dell'apparato vascolare di tipo ostruttivo o dilatativo, per le quali la procedura invasiva è fondamentale nell'iter di diagnosi e cura.

La procedura invasiva consiste nell'introduzione di cateteri nel sistema vascolare che, percorrendo i vasi sanguigni, raggiungono il settore interessato dalla malattia: cuore, valvole

cardiache, coronarie, carotidi, circolo intracranico, iliache e aorta, arterie periferiche, ecc.

In tal modo è possibile studiare la funzionalità del cuore e lo stato del sistema arterioso oppure intervenire a scopo curativo riuscendo ad evitare, in molti casi, l'intervento chirurgico.

Le principali procedure invasive diagnostiche ed interventistiche effettuate sono:

- Coronarografia
- Angioplastica coronarica
- Disostruzione di occlusioni coronariche croniche (CTO)
- Angioplastica complessa con supporto meccanico ventricolare
- Angiografia dei tronchi sovraortici e del circolo intracranico
- Angioplastica carotidea
- Cateterismo cardiaco destro
- Chiusura percutanea di difetti interatriali ed interventricolari
- Chiusura di forame ovale pervio (PFO) mediante device metallici o sutura
- Impianto di protesi endovascolari aortiche
- Valvuloplastica percutanea aortica e mitralica
- Trattamento percutaneo della valvola aortica (TAVI)
- Trattamento percutaneo della valvola mitralica (MITRACLIP)
- Trattamento percutaneo della valvola tricuspide (TRICLIP)
- Chiusura percutanea di auricola sinistra
- Impianto di riduzione del seno coronarico (reducer) per l'angina refrattaria.

Procedure endovascolari arteriose e venose:

- Angiografia degli arti inferiori
- Angioplastica e trattamento endovascolare dell'arteriopatia periferica
- Rivascolarizzazione Aorto-iliaca
- Rivascolarizzazione Femoro-poplitea
- Stenting e/o atrectomia Femoro -poplitea
- Rivascolarizzazione dei vasi tibiali
- Rivascolarizzazione dell'arto ischemico e salvataggio d'arto
- Rivascolarizzazione di piede diabetico
- Rivascolarizzazione estrema (accessi retrogradi)
- Angiografia arti superiori
- Rivascolarizzazione dell'arto superiore ischemico
- Salvataggio dell'arto superiore e della mano ischemica
- Sclero-embolizzazione di Varicocele
- Posizionamento di Filtro Cavale
- Flebografia

UNITÀ OPERATIVA DI MEDICINA

Le patologie trattate riguardano **tutti gli organi e gli apparati** con particolare riguardo alla gestione dello Scompenso Cardiaco. L'assistenza sanitaria specialistica viene svolta in regime di ricovero ordinario. L'équipe è di supporto a tutte le attività sanitarie della struttura.

La U.O. di Medicina prevede fino a dieci posti letto di ricovero ordinario che sono di supporto alle attività della Casa di Cura. Da giugno 2014, nell'ambito della Unità Operativa, è inoltre attivo un innovativo Programma dedicato allo Scompenso Cardiaco. Il programma prevede un'attività di ricovero ed una ambulatoriale. Sono a disposizione posti letto di degenza ordinaria dedicati, con la possibilità di una monitoraggio completa del paziente cardiopatico a diversi livelli: dal semplice monitoraggio telemetrico ad una monitoraggio più continua in stanze dedicate di terapia sub-intensiva. La clinica è per altro dotata di un servizio di Anestesia e Rianimazione e di una Terapia Intensiva Cardiocirurgica che, se necessario, possono essere di supporto per pazienti in condizioni cliniche più gravi. Nell'ambito di questo programma vengono infatti inseriti anche pazienti più complessi che naturalmente gravitano su di una Clinica ad alta Complessità quale MPH: pazienti con shock post-pericardiotomico, pazienti con insufficienza ventricolare sinistra secondaria a valvulopatia aortica o mitralica che necessitano di essere stabilizzati e studiati nell'ottica di un trattamento percutaneo (TAVI/mitral-clip), pazienti affetti da endocardite acuta (su valvola nativa e/o protesica) che necessitano di terapie mediche prolungate o di un intervento cardiocirurgico correttivo.

UNITÀ OPERATIVA DI RIEDUCAZIONE FUNZIONALE DI II LIVELLO

(ad indirizzo cardiologico)

La **riabilitazione cardiologica** ha il compito di anticipare la ripresa delle normali attività quotidiane del paziente. Le problematiche relative al delicato momento successivo ad interventi cardiocirurgici o a patologie cardiache acute vengono condivise con una équipe di medici, psicologi, tecnici della riabilitazione e infermieri. Un percorso assistenziale costituito da attività di palestra, momenti collegiali di discussione ed educazione sanitaria riporta gradualmente il paziente verso un nuovo e consapevole stile di vita.

Servizi Sanitari di Supporto

Alcuni dei servizi di diagnosi e cura elencati supportano le attività di ricovero medico-chirurgiche e offrono anche prestazioni ambulatoriali per clienti esterni; altri servizi sono sinergici ai reparti di degenza.

Servizio di Anestesia e rianimazione

L'équipe segue **l'attività anestesilogica per tutte le specialità chirurgiche** di Maria Pia Hospital. Gli anestesisti affiancano il ricoverato in ogni fase del percorso, dalla valutazione anestesilogica preoperatoria, all'assistenza in sala operatoria, al periodo del risveglio. Il Servizio fornisce, inoltre, assistenza anestesilogica e rianimatoria ai vari reparti e servizi della struttura. Particolare attenzione è prestata al rapido recupero dello stato di coscienza e di benessere del ricoverato. Per questo motivo è continua la ricerca per l'utilizzo di presidi farmacologici di ultima generazione.



Terapia Intensiva

Al termine degli interventi a più elevata complessità (prevalentemente di cardiocirurgia), l'utente può essere ricoverato in Terapia Intensiva, dove viene sorvegliato da **esperto personale medico e infermieristico** che è in grado di **controllare e trattare**

SERVIZIO DI ANESTESIA E RIANIMAZIONE

TERAPIA INTENSIVA

LABORATORIO ANALISI CHIMICO-CLINICHE E MICROBIOLOGICHE

SERVIZIO DI ECOGRAFIA

SERVIZIO DI RADIOLOGIA TRADIZIONALE

SERVIZIO DI TAC

SERVIZIO DI RISONANZA MAGNETICA

ogni eventuale complicanza post-operatoria grazie anche alla completa dotazione di evolute apparecchiature di monitoraggio. La Terapia Intensiva è a disposizione per le eventuali necessità degli altri reparti o servizi.

Laboratorio Analisi Chimico-Cliniche e Microbiologiche

Presso Maria Pia Hospital si effettuano **esami di laboratorio di Chimica clinica, Ematologia, Microbiologia e Sieroimmunologia**. Per l'attività di prelievo e per le prestazioni di pertinenza medica ci si avvale della collaborazione del personale medico della struttura. Le attività di analisi di laboratorio sono sottoposte a controlli di qualità interni giornalieri e periodici e al controllo qualità analitico della Regione Piemonte per garantire alta sensibilità e specificità del dato analitico. Il personale di laboratorio si confronta giornalmente con i diversi reparti di Maria Pia Hospital per l'integrazione interdisciplinare dei dati a favore dell'ottimale gestione della salute dei pazienti.

ACCESSO

libero senza prenotazione e accettazione dal lunedì al venerdì dalle 7 alle 10.00

Costo esami al prezzo del tariffario regionale in vigore, salvo esenzioni espresse sulla ricetta.

RITIRO REFERTI

Nell'ottica del miglioramento continuo della qualità, operiamo per la consegna in giornata del più alto numero di referti. IL ritiro avviene a mano e può essere ritirato a partire dal giorno indicato sul foglio lasciato al paziente al momento dell'accettazione.

Servizio di Diagnostica per immagini

La Diagnostica per immagini si avvale dei seguenti servizi:

- **Ecografia**
- **Radiologia tradizionale**
- **TAC**
- **Risonanza Magnetica**

SERVIZIO DI ECOGRAFIA

Si effettuano prestazioni di:

Ecografie internistiche

- Ecotomografia addominale
- Ecotomografia collo
- Ecotomografia cute
- Ecotomografia organi genitali
- Ecotomografia osteoarticolare e muscolo-tendinea
- Ecografia tiroide

Ecografie cardiologiche e vascolari

- Ecocolordoppler
- Ecotomografia cardiaca transesofagea
- Ecotomografia cardiaca transtoracica
- Ecostress



SERVIZIO DI RADIOLOGIA TRADIZIONALE

Si effettuano prestazioni di:

- Angiografia digitalizzata diagnostica ed interventistica
- Contrastografia (esami del tratto gastroenterico, urografie)
- Radiografia tradizionale con apparecchiatura digitale (apparato digerente, apparato genitale maschile e femminile, apparato scheletrico, fegato, vie biliari, pancreas, rene, vie urinarie, tessuti molli, torace, apparato respiratorio).

TAC

La struttura dispone di un'attrezzatura con scansione elicoidale ad alta velocità con ricostruzione virtuale delle cavità in 3D.

Si effettuano prestazioni di:

- Addome inferiore e pelvi
- Addome superiore
- Capo (encefalo e massiccio facciale)
- Collo
- Colonna vertebrale
- Colonscopia virtuale
- Dental Scan
- Indagini osteomuscolari
- Torace (anche ad alta risoluzione per studio dell'interstizio)



RISONANZA MAGNETICA

Si effettuano prestazioni di:

- Apparato muscolo-scheletrico
- Rachide (colonna cervicale, dorsale, lombare)
- Sistema nervoso (encefalo)
- Addome
- Angio-RM, addome e arti inferiori e superiori

Ambulatorio Polispecialistico

Ad integrazione e complemento di tutte le attività assistenziali è a disposizione, per interni ed esterni, un **servizio ambulatoriale polispecialistico** nel quale medici residenti e consulenti esterni prestano la loro attività per tutte le esigenze del singolo cliente.

Tutti i professionisti di Maria Pia Hospital sono a disposizione per fornire le risposte relative alle problematiche in fase di consulenza pre-ricovero, pre e post-operatorio, consulenza intradegenziale ed assistenza post-dimissioni.

Le **prestazioni sanitarie offerte ambulatorialmente**, tutte in accreditamento, prevedono **visite specialistiche e ulteriori prestazioni** per le specialità di seguito riportate:

- **Cardiochirurgia**

- **Cardiologia**

Ulteriori prestazioni:

- Test cardiovascolare da sforzo con pedana mobile
- Elettrocardiogramma dinamico (Holter)
- Elettrocardiogramma
- Ecocardiogramma
- Visita aritmologica

- **Chirurgia Generale**

- **Chirurgia Oncologica**

- **Chirurgia Vascolare**

Ulteriori prestazioni:

- Ecocolordoppler

- **Neurochirurgia**

- **Oculistica**

Ulteriori prestazioni:

- Campo Visivo Computerizzato (CVC)
- Ecografia bulbare
- Fluorangiografia (FAG) e Angiografia al verde di indocianina (ICG)
- Piccola chirurgia ambulatoriale
- Sondaggio e/o lavaggio delle vie lacrimali
- Topografia corneale
- Riparazione di lesione della retina mediante trattamento fotodinamico con verteporfina (visudyne)
- Trattamenti laser (Argon, Yag)
- Visita ortottica

- **Urologia**

- **Ortopedia**



CASTROCARO

1938 LE TERME D'ITALIA

Le Terme di Castrocara sono un punto di riferimento del termalismo italiano. Indicate come Prima Categoria Super dal Ministero della Salute, sono note per le proprietà terapeutiche delle acque salsobromoiodiche e dei fanghi naturali. Oltre alle **cure termali tradizionali** come fangoterapia, balneoterapia, idromassaggi, cure inalatorie, cure ginecologiche e cure idropiniche, il centro mette a disposizione la **SPA termale Magiche Acque** e il **Poliambulatorio accreditato con il Servizio Sanitario Nazionale** con ambulatori medici per le diverse attività specialistiche come Ortopedia, Fisiatria, Pneumologia, Dermatologia, Ginecologia, Cardiologia, Oculistica, Endocrinologia, Neurologia, Otorinolaringoiatria, Diagnostica per immagini. È presente anche un **Centro di Riabilitazione e Idrochinesiterapia** avanzato dotato di piscina termale, fisioterapia, palestra attrezzata per chinesioterapia, propriocettività, rieducazione posturale e potenziamento muscolare.

Accesso alle cure. Ogni cittadino, nel corso di un anno, ha diritto ad usufruire di un ciclo di cure specifico a carico del Servizio Sanitario Nazionale con il pagamento del solo ticket, presentando la richiesta del proprio Medico di famiglia o Pediatra su ricettario SSN che riporti la patologia e il ciclo di cura consigliato.



termmedicastrocaro.it

LUCIA MAGNANI
HEALTH CLINIC

LONG LIFE
— FORMULA —

Prevenzione e medicina innovativa applicate all'esperienza di uno stile di vita più sano ed equilibrato e alle proprietà benefiche delle sorgenti termali: sono questi i punti cardine su cui fonda le sue radici Lucia Magnani Health Clinic. Il programma **Long Life Formula**® - cresciuto con il supporto medico scientifico di GVM Care & Research - è l'approccio innovativo formulato per combattere lo stress ossidativo e le sue ripercussioni sull'invecchiamento cellulare e sulla salute, attraverso l'applicazione di un metodo che consente di trovare soluzioni personalizzate per superare lo stato di alterazione e ripristinare l'equilibrio ideale.



luciamagnanihealthclinic.it

GRAND HOTEL
CASTROCARO
LONG LIFE
— FORMULA —

L'edificio, progettato da Tito Chini, rappresenta uno degli esempi più significativi del déco italiano. Il **Grand Hotel Castrocaro** è una struttura immersa in un parco di otto ettari, sulle colline toscane romagnole. Fra architetture anni Trenta, mosaici, ceramiche, arredi déco e moderne scelte di tecnologia e design accompagna gli ospiti in un soggiorno che offre benessere, sport, cultura ed enogastronomia. Il tutto completato dal relax che è possibile trovare nella moderna **Health Spa**.



grandhotelcastrocaro.it

Contatti

Maria Pia Hospital S.r.l.
Strada Mongreno, 180 - 10132 Torino

Reception

dal lunedì al venerdì
dalle ore 7.00 alle 20.00
sabato e festivi
dalle ore 8.00 alle 20.00

Tel. **011.8967111**
E-mail: info-mph@gvmnet.it

Prenotazione ricoveri - Cup

dal lunedì al venerdì
dalle ore 8.00 alle 19.00
sabato dalle ore 8.00 alle 13.00

Tel. **011.8967418**
Tel. **011.8967401**
E-mail: cup-mph@gvmnet.it

Prenotazione accettazione, Pagamento prestazioni ambulatoriali, Radioterapia, Accettazione

dal lunedì al venerdì
dalle ore 8.30 alle 17.00 esclusi festivi

Tel. **011.8967111**
Tel. **011.8967435**

Numero dedicato per Assicurati e Fondi Integrativi

011.8967401

E-mail: assicurati-mph@gvmnet.it

Distanza da

USCITA AUTOSTRADALE

A4 - 13 minuti / 10,5 km
A5 - 14 minuti / 12 km
A6 - 18 minuti / 13 km
A55 - 25 minuti / 15 km
A21 - 31 minuti / 24 km
A32 - 24 minuti / 22 km

AEROPORTO DI TORINO CASELLE

22 minuti / 21 km

STAZIONE FERROVIARIA PORTA NUOVA

12 minuti / 7 km

STAZIONE FERROVIARIA PORTA SUSÀ

16 minuti / 8 km



Per aggiornamenti e maggiori informazioni consulta il nostro sito

www.gvmnet.it